



MINISTERIO DE
AMBIENTE

MINISTERIO DE AMBIENTE
DIRECCION DE INFORMACION AMBIENTAL

Tel. 500-0855 – Ext. 6811/6046

REPÚBLICA DE PANAMÁ GOBIERNO NACIONAL	MINISTERIO DE AMBIENTE
DEPARTAMENTO DE EVALUACION DE ESTUDIO DE IMPACTO AMBIENTAL	
RECIBIDO	
Por: <i>[Signature]</i>	
Fecha: 24/5/2023	
Hora: 9:01a	

MEMORANDO – DIAM – 0900 – 2023

PARA: DOMILUIS DOMINGUEZ
Director de Evaluación de Impacto Ambiental

DE: *[Signature]*
ALEX DE GRACIA
Director de Información Ambiental

ASUNTO: Ubicación de proyecto

FECHA: 22 de mayo 2023



Con atención al memorando DEEIA-0318-0505-2023, donde se solicita generar una cartografía que determine, la ubicación y superficie del proyecto, denominado: "Limpieza y nivelación del Lote E-1)", cuyo promotor es Hacienda El Limón, S.A., le informamos que con los datos proporcionados se determinó lo siguiente:

Variables		Descripción
Área del Proyecto	Área del proyecto	9 ha + 2,713.36 m²
	Parcela a conservar	1 ha + 0,478.13 m²
	Parcela a desarrollar	Datos puntuales
	Prospección arqueológica	Datos puntuales
	Ruido calidad de aire	Datos puntuales
División Política Administrativa		Provincia: Panamá Oeste
		Distrito: La Chorrera
		Corregimiento: Puerto Caimito
Cobertura Boscosa y Uso del Suelo, año 2012	Área del proyecto	Bosque latifoliado mixto secundario
		Infraestructura
		Rastrojo y vegetación arbustiva
	Parcela a conservar	Bosque latifoliado mixto secundario
		Rastrojo y vegetación arbustiva
	Parcela a desarrollar	Bosque latifoliado mixto secundario
		Infraestructura
	Prospección arqueológica	Rastrojo y vegetación arbustiva
		Bosque latifoliado mixto secundario

		Área poblada
		Rastrojo y vegetación arbustiva
	Ruido calidad de aire	Bosque de mangle
Capacidad Agrológica de los Suelos		III y IV
Sistema Nacional de Áreas Protegidas (SINAP)		Fuera de los límites del SINAP

Atentamente:

Adj.: Mapa
AODG/lsm/ym
CC: Departamento de Geomática

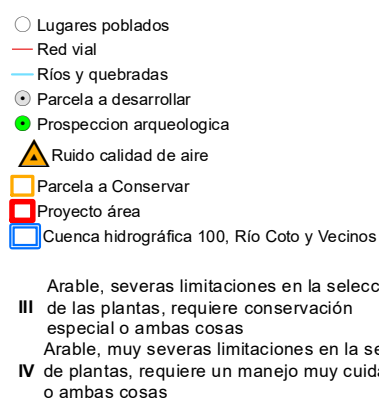
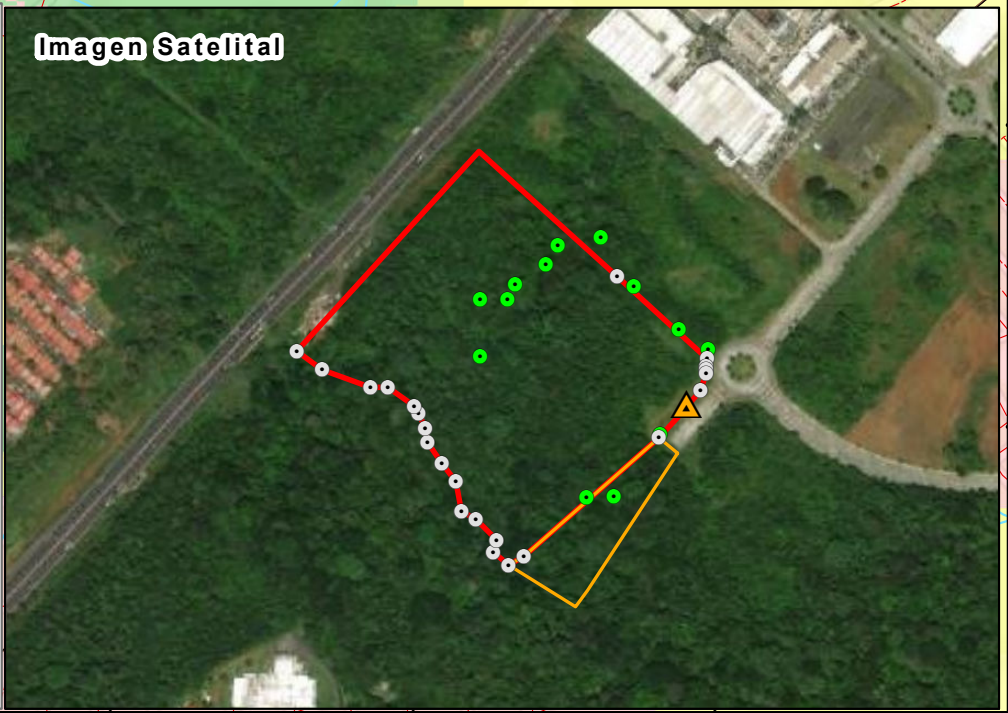

Cobertura Boscosa y Uso del Suelo 2012

- Bosque latifoliado mixto secundario
- Bosque plantado de latifoliadas
- Infraestructura
- Pasto
- Rastrojo y vegetación arbustiva
- Área poblada

Ministerio de Ambiente
Dirección de Información Ambiental
Departamento de Geomática

Sistema de Referencia Espacial:
Sistema Geodésico Mundial de 1984
Proyección Universal Transversal de Mercator
Zona 17 Norte

Fuentes:

- Instituto Nacional de Estadística y Censo
- Ministerio de Ambiente
- Imagen ESRI
- Nota DEEIA-0318-0505-2023