

MINISTERIO DE AMBIENTE
DIRECCION DE INFORMACION AMBIENTAL RECIBIDO
Tel. 500-0855 – Ext. 6811/6046

REPÚBLICA DE PANAMÁ GOBIERNO NACIONAL	MINISTERIO DE AMBIENTE
DEPARTAMENTO DE EVALUACIÓN DE ESTUDIO DE IMPACTO AMBIENTAL	
Por: <i>[Firma]</i>	24/5/2023
Hora: 9:31 a	

MEMORANDO – DIAM – 0899 – 2023

PARA: DOMILUIS DOMÍNGUEZ E.
Director de Evaluación de Impacto Ambiental

DE: *[Firma]*
ALEX O DE GRACIA C.
Director de Información Ambiental

ASUNTO: Verificación de coordenadas

FECHA: 22 de Mayo de 2023

REPÚBLICA DE PANAMÁ GOBIERNO NACIONAL	MINISTERIO DE AMBIENTE
DIRECCIÓN DE INFORMACIÓN AMBIENTAL	

En atención al memorando DEEIA-0352-1005-2023, se solicita generar una cartografía que nos permita determinar la ubicación del proyecto, correspondiente al Estudio de Impacto Ambiental categoría II, titulado "CAMPO REAL", cuyo promotor es Campo Real de Coclé S.A., le informamos que con los datos proporcionados se determinó lo siguiente.

Variables	Descripción
Punto	Calidad de Aire y Vibraciones, Deposito de Tierra, Planta de Tratamiento, Prospección arqueológica, Punto de descarga
Línea	Qda el Jobo, Qda sin nombre, Ruido Ambiental, Tanque de Reserva de agua, Ubicación de Pozo.
Polígono	Canalización, Longitud 32.97 metros
Cobertura Boscosa y Uso de la Tierra, año 2012	Polígono del Proyecto superficie 5 ha + 22.77 m ²
División Política Administrativa	Pasto, Rastrojo y vegetación arbustiva
Capacidad Agrológica de los Suelos	Provincia: Coclé Distrito: Penonomé Corregimiento: El Coco
Sistema Nacional de Áreas Protegidas (SINAP)	Tipo: VI Se encuentra fuera del Sinap

Atentamente,

Adj.: Mapa
AODGC/jm/ym
CC: Departamento de Geomática

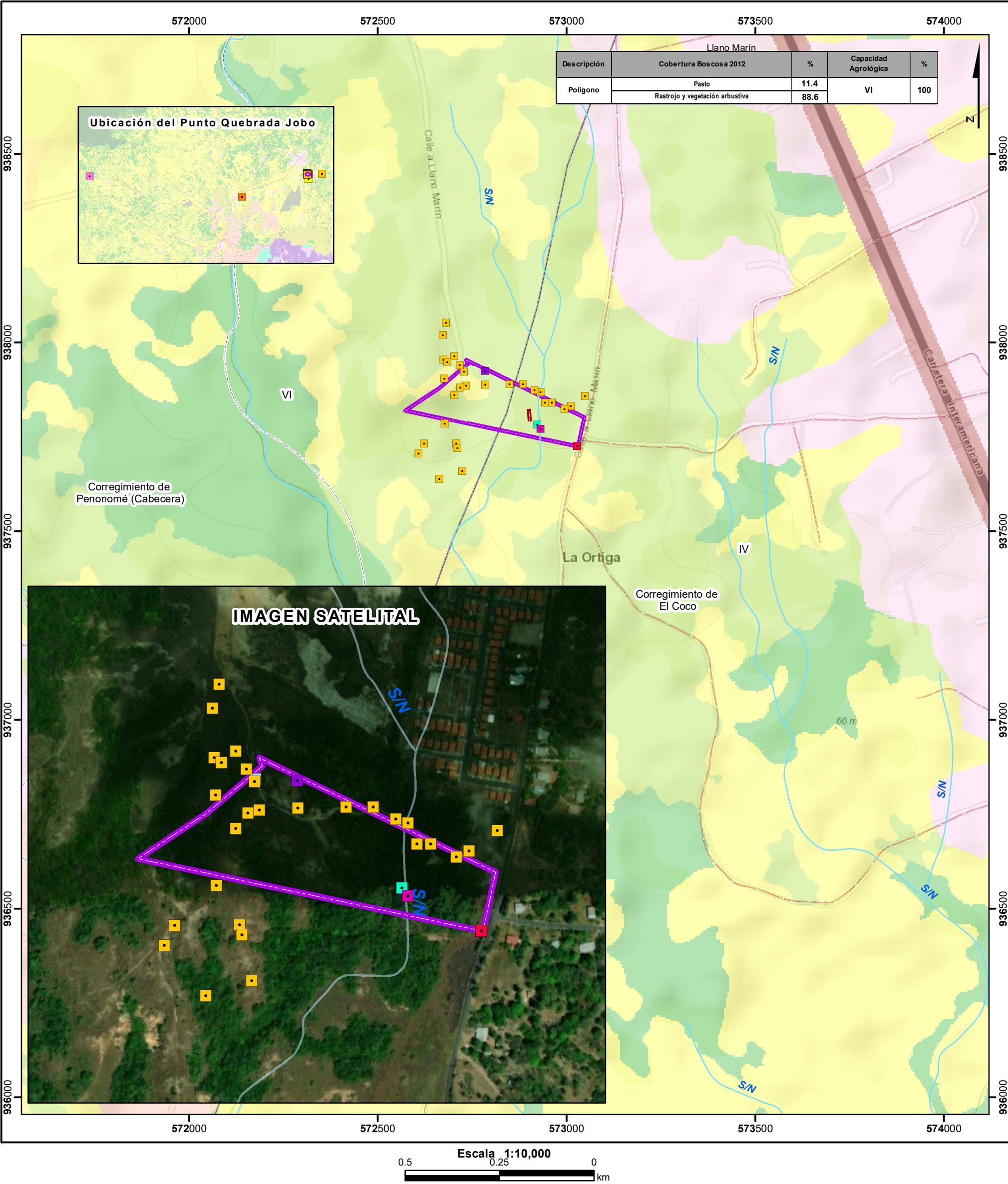

Localización Nacional

L E Y E N D A

○ Lugares Poblados

■ Calidad de Aire y Vibraciones

■ Deposito de Tierra

■ Planta de Tratamiento

■ Prospección Arqueológica

■ Punto de Descarga de aguas Residuales

■ Quebrada El Jobo

■ Quebrada Sin Nombre

■ Ruido Ambiental

■ Tanque de Reserva de Agua

■ Ubicación de Pozo

--- Canalización

--- Drenaje

--- Red Vial

■ Polígono del Proyecto

■ Límite de Corregimientos

■ Límite de Capacidad Agroológica

Cobertura y Uso de la Tierra 2012

Clases

- Bosque latifoliado mixto secundario
- Infraestructura
- Pasto
- Rastrojo y vegetación arbustiva

Capacidad Agroológica

VI No arable, con limitaciones severas, apta para pastos, bosques, tierras de reservas.

Nota:

- El proyecto se encuentra fuera de los límites del SINAP.
- El proyecto se ubica en la cuenca 134 Río Grande.
- El proyecto se verifico en base a las coordenadas suministradas.
- El Punto de Coordenada de Quebrada el Jobo esta fuera del área en estudio.

Sistema de Referencia Espacial:
Sistema Geodésico Mundial de 1984
Proyección Universal Transversal de Mercator
Zona 17 Norte

Ministerio de Ambiente
Dirección de Información Ambiental
Departamento de Geomática

Fuente:

- Instituto Nacional de Estadística y Censo
- Ministerio de Ambiente
- Imagen ESRI
- Memorando-DEEIA-0352-1005-2023.