



MINISTERIO DE  
AMBIENTE

MINISTERIO DE AMBIENTE  
DIRECCION DE INFORMACION AMBIENTAL  
Tel. 500-0855 – Ext. 6811/6046

REPÚBLICA DE PANAMÁ  
GOBIERNO NACIONAL

MINISTERIO DE  
AMBIENTE

DEPARTAMENTO DE  
EVALUACIÓN DE ESTUDIO  
DE IMPACTO AMBIENTAL

RECIBIDO

Por: *U. J. J. J.*

Fecha: 24/5/2023

Hora: 12:08 p

MEMORANDO – DIAM – 0842 – 2023

PARA: MARÍA DE GRACIA  
Directora Encargada de Evaluación de Impacto Ambiental

DE: *Alex de Gracia*  
ALEX DE GRACIA  
Director de Información Ambiental

ASUNTO: Ubicación de proyecto

FECHA: 12 de mayo 2023



En atención al memorando DEEIA-0324-0505-2023, donde se solicita generar una cartografía que determine, la ubicación del proyecto, denominado: "Estudio, diseños, desarrollo. Aprobación de planos y construcción del nuevo muelle fiscal de Puerto Armuelle, distrito de Barú, provincia de Chiriquí", cuyo promotor es la Autoridad Marítima de Panamá, le informamos que con los datos proporcionados se determinó lo siguiente:

Variables	Descripción
Área 1 - Terrestre	0 ha + 1,816.50 m <sup>2</sup>
Área 2 - Terrestre	0 ha + 0,442.50 m <sup>2</sup>
Área de fondo de mar	6 ha + 9,167.50 m <sup>2</sup>
Muelle principal	38.184 m.
Puente de acceso	91.967
Puente de conexión	41.195
Calidad de aire	Dato puntual
Muestra y análisis de agua mar	Dato puntual
Plataforma de pescadores	Dato puntual
Puntos tomados del proyecto	Dato puntual
Ruido ambiental	Dato puntual
Sitio de muestreo	Dato puntual
Extensión	Dato puntual
División Política Administrativa	Provincia: Chiriquí
	Distrito: Barú
	Corregimiento: Puerto Armuelles (Cabecera)

Cobertura Boscosa y Uso del Suelo, año 2012	Área 1 terrestre	Infraestructura
	Área 2 terrestre	Área poblada
		Infraestructura
	Área de fondo de mar	Área poblada
		Infraestructura
	Muelle principal	/
	Puente de acceso	Área poblada
		Infraestructura
	Calidad de aire	Área poblada
	Muestra y análisis de agua mar	/
	Plataforma de pescadores	/
	Puntos tomados del proyecto	Puntos 1 y 2 (Infraestructura)
		Puntos 3 (Área poblada)
		Punto 4 al 10 (sin datos)
	Ruido ambiental	Área poblada
	Sitio de muestreo	Infraestructura
		Área poblada
	Extensión	Sin datos
Capacidad Agrológica de los Suelos		/
Sistema Nacional de Áreas Protegidas (SINAP)		Fuera de los límites del SINAP

Atentamente:

Adj.: Mapa

AODG/lsm/ym

CC: Departamento de Geomática

PROVINCIA DE CHIRIQUÍ, DISTRITO DE BARÚ, CORREGIMIENTO DE PUERTO ARMUELLES, PROYECTO “ESTUDIO, DISEÑOS, DESARROLLO, APROBACIÓN DE PLANO Y CONSTRUCCIÓN DEL NUEVO MUELLE FISCAL DE PUERTO ARMUELLE”

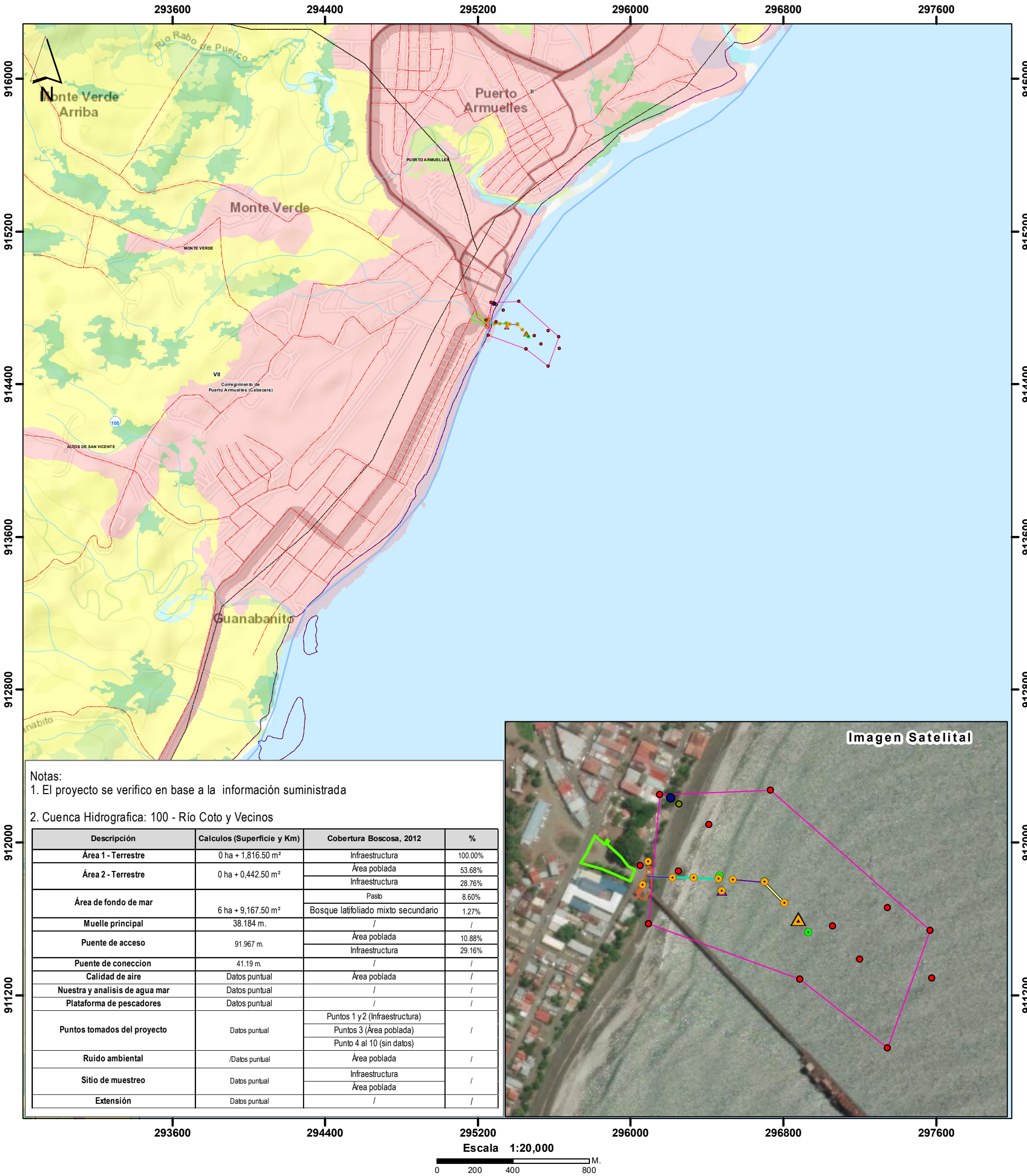

LEYENDA



- Lugares poblados

— Red vial

— Ríos y quebradas

▲ Extension

● Sitio de muestreo

● Ruido Ambiental

● Puntos tomados del proyectos

▲ Plataforma de pescadores

● muestra y analisis de agua mar

● Calidad de aire

— Puente de conección

— Puente de acceso

— Muelle principal

— Área de fondo de mar

— Área2 terrestre

— Área 1 terrestre

— Cuenca hidrográfica 100, Río Coto y Vecinos

- Cobertura Boscosa y Uso del Suelo 2012
- Afloramiento rocoso y tierra desnuda

— Bosque latifoliado mixto secundario

— Infraestructura

— Pasto

— Playa y arenal natural

— Rastrojo y vegetación arbustiva

— Superficie de agua

— Área poblada

Ministerio de Ambiente

Dirección de Información Ambiental

Departamento de Geomática

Sistema de Referencia Espacial:  
Sistema Geodésico Mundial de 1984  
Proyección Universal Transversal de Mercator  
Zona 17 Norte

Fuentes:

- Instituto Nacional de Estadística y Censo

- Ministerio de Ambiente

- Imagen ESRI

- Nota DEEIA-0324-0505-2023