



MINISTERIO DE
AMBIENTE

MINISTERIO DE AMBIENTE
DIRECCION DE INFORMACION AMBIENTAL
Tel. 500-0855 – Ext. 6811/6046

MEMORANDO – DIAM – 0847 – 2023

PARA: MARÍA DE GRACIA
Directora Encargada de Evaluación de Impacto Ambiental

DE: ALEX DE GRACIA
Director de Información Ambiental.

ASUNTO: Verificación de coordenadas, proyecto "Altos de Atalaya".

FECHA: 12 de mayo de 2023.



En seguimiento al memorando DEEIA-0349-1005-2023, donde solicita generar la cartografía correspondiente al Estudio de Impacto Ambiental, categoría II, denominado "ALTOS DE ATALAYA", le informamos que, de acuerdo los datos proporcionados, se determinó lo siguiente:

Variables	Descripción
Polígono	Proyecto: 9ha+8,126.9m ²
División Política Administrativa	Corregimiento: San Antonio.
	Distrito: Atalaya.
	Provincia: Veraguas.
Cobertura Boscosa y Uso del Suelo, año 2012	Bosque latifoliado mixto secundario.
	Área poblada.
	Caña de azúcar.
	Pasto.
Capacidad Agrológica de los Suelos	IV.
Sistema Nacional de Áreas Protegidas (SINAP)	Fuera de los límites del SINAP.

Atentamente,

Adj.: Mapa
AODG/ys/ym
CC: Departamento de Geomática

PROVINCIA DE VERAGUAS, CORREGIMIENTO DE SAN ANTONIO,
DISTRITO DE ATALAYA.
PROYECTO "ALTOS DE ATALAYA".

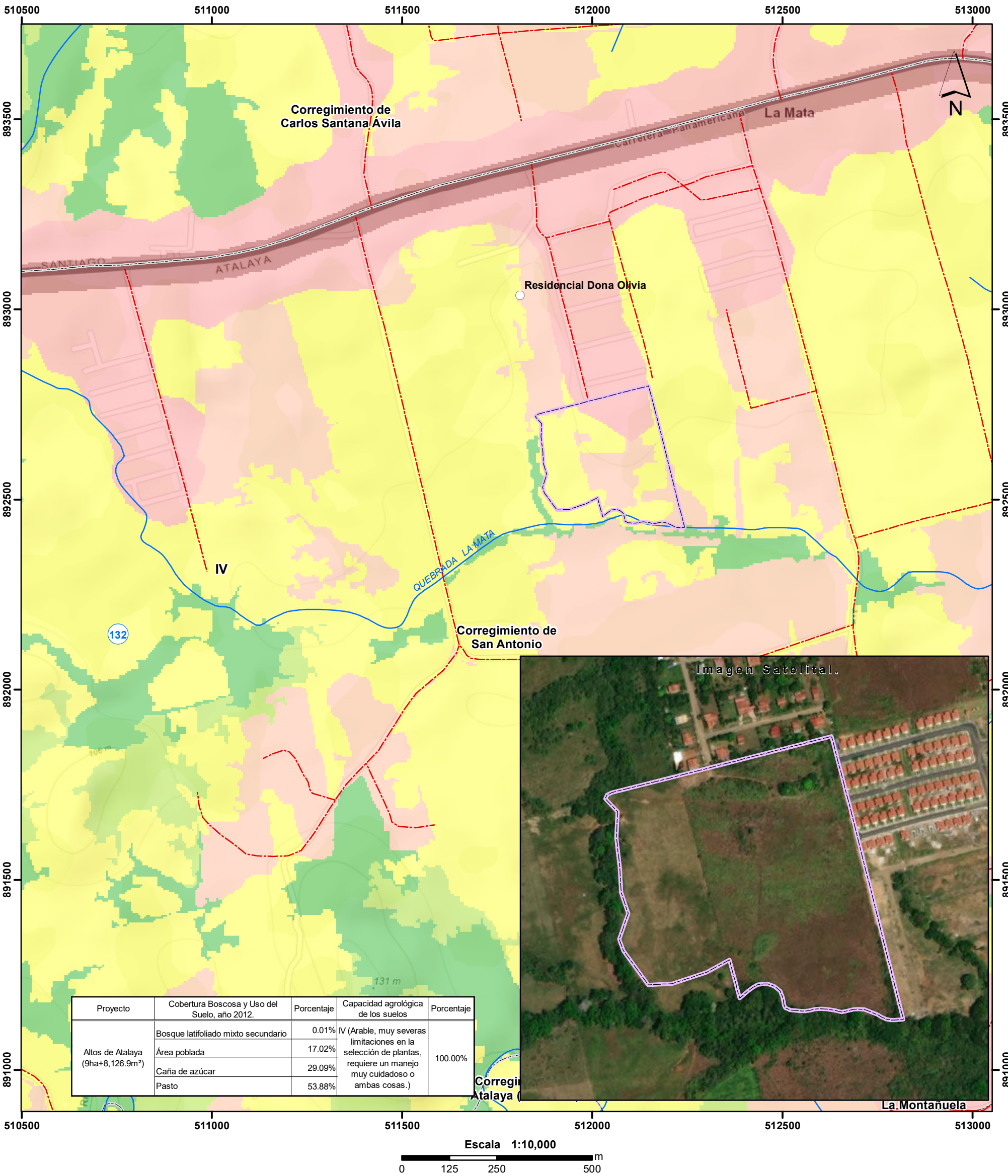

LEYENDA



- Proyecto
- Lugares Poblados
- Red vial
- Ríos y quebradas
- Cuenca hidrográfica (N°132 Río Santa María)
- Límites de corregimientos

Capacidad agrológica
IV

- Cobertura Boscosa y Uso del Suelo, 2012
- Bosque latifoliado mixto secundario
 - Caña de azúcar
 - Infraestructura
 - Pasto
 - Rastrojo y vegetación arbustiva
 - Área poblada

Notas:
1. El polígono se dibujó sobre la base de las coordenadas proporcionadas (cuadro de datos .xls).
2. El proyecto verificado se ubica fuera de los límites del SINAP.
3. El proyecto colinda hacia el Sur con la quebrada La Mata y hacia el Oeste con una quebrada sin nombre.

Ministerio de Ambiente
Dirección de Información Ambiental
Departamento de Geomática

Sistema de Referencia Espacial:
Sistema Geodésico Mundial de 1984
Proyección Universal Transversal de Mercator
Zona 17 P

Fuentes:
- Instituto Nacional de Estadística y Censo
- Ministerio de Ambiente
- Imagen ESRI
- Memorando DEEIA-0349-1005-2023.