



MINISTERIO DE
AMBIENTE

MINISTERIO DE AMBIENTE
DIRECCION DE INFORMACION AMBIENTAL
Tel. 500-0855 – Ext. 6811/6046

REPÚBLICA DE PANAMÁ GOBIERNO NACIONAL	MINISTERIO DE AMBIENTE
DEPARTAMENTO DE EVALUACIÓN DE ESTUDIO DE IMPACTO AMBIENTAL	
RECIBIDO	
Por: <i>[Signature]</i>	
Fecha: 24/5/2023	
Hora: 1:23	

MEMORANDO – DIAM – 0836 – 2023

PARA: MARÍA GUADALUPE DE GRACIA
Directora de Evaluación de Impacto Ambiental - Encargada

DE: *[Signature]*
ALEX O DE GRACIA C.
Director de Información Ambiental

ASUNTO: Verificación de coordenadas

FECHA: 12 de Mayo de 2023

REPÚBLICA DE PANAMÁ GOBIERNO NACIONAL	MINISTERIO DE AMBIENTE
DIRECCIÓN DE INFORMACIÓN AMBIENTAL	

En atención al memorando DEEIA-0330-0805-2023, se solicita generar una cartografía que nos permita determinar la ubicación del proyecto, correspondiente al Estudio de Impacto Ambiental categoría II, titulado "ESTRELLA DEL MAR", cuyo promotor es DARIÉN WORLDWIDE, S.A., le informamos que con los datos proporcionados se determinó lo siguiente.

Variables	Descripción
Punto	Calidad de Aire y ruido ambiental, Prospección Arqueológica.
Poligono	Poligono del Proyecto superficie 9437 m² Planta de tratamiento superficie 18.816 m²
Cobertura Boscosa y Uso de la Tierra, año 2012	Bosque latifoliado mixto secundario Área Poblada Pasto
División Política Administrativa	Provincia: Coclé Distrito: Antón Corregimiento: Río Hato
Capacidad Agrológica de los Suelos	Tipo: V
Sistema Nacional de Áreas Protegidas (SINAP)	Se encuentra fuera del Sinap

Atentamente,

Adj.: Mapa
AODGC/jm/jm
CC: Departamento de Geomática

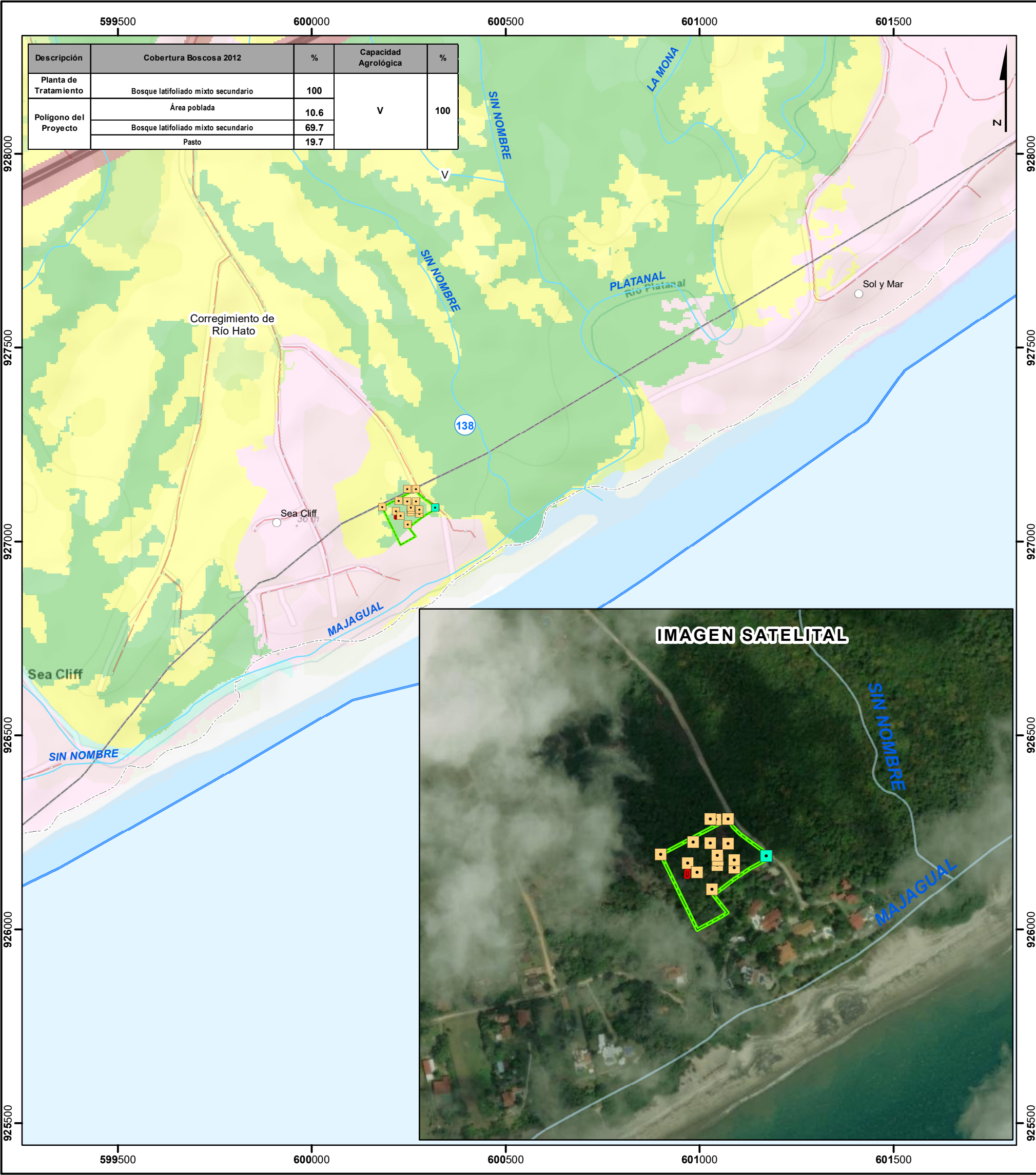

Localización Nacional

Costa Rica

Mar Caribe

Océano Pacífico

Colombia

Lugares Poblados

Calidad de

Prospección Arqueológica

Ruido

Drenaje

Red Vial

Planta de Tratamiento

Polígono del Proyecto

Límite de Corregimientos

Límite de Capacidad Agrológica

Nota:

1. El proyecto se encuentra fuera de los límites del SINAP.

2. El proyecto se ubica en la cuenca 138 Ríos entre el Antón y el Caimito.

3. El proyecto se verifico en base a las coordenadas suministradas.

Cobertura y Uso de la Tierra 2012

Clases

Bosque latifoliado mixto secundario

Pasto

Área poblada

Capacidad Agrológica

V

No arable. con poco riesgo de erosión, pero con limitaciones, aptas para bosques y pastos.

Sistema de Referencia Espacial:

Sistema Geodésico Mundial de 1984

Proyección Universal Transversal de Mercator

Zona 17 Norte

Ministerio de Ambiente

Dirección de Información Ambiental

Departamento de Geomática

Fuente:

- Instituto Nacional de Estadística y Censo

- Ministerio de Ambiente

- Imagen ESRI

- Memorando-DEEIA-0330-0805-2023.

JM - Mayo - 2023