



MINISTERIO DE  
AMBIENTE

MINISTERIO DE AMBIENTE  
DIRECCION DE INFORMACION AMBIENTAL  
Tel. 500-0855 – Ext. 6811/6046

	MINISTERIO DE AMBIENTE
DEPARTAMENTO DE EVALUACION DE ESTUDIO DE IMPACTO AMBIENTAL	
RECIBIDO	
Por:	<i>[Signature]</i>
Fecha:	24/5/2023
Hora:	11:58 a

MEMORANDO – DIAM – 0837 – 2023

PARA: MARÍA GUADALUPE DE GRACIA  
Directora de Evaluación de Impacto Ambiental - Encargada

DE: *[Signature]*  
ALEX O. DE GRACIA  
Director de Información Ambiental

ASUNTO: Verificación de coordenadas

FECHA: 12 de mayo de 2023



En atención al memorando DEEIA-0342-0905-2023, donde se solicita generar la cartografía correspondiente al Estudio de Impacto Ambiental, categoría II, denominado " PH LA FORESTA.", le informamos que con los datos proporcionados se determinó lo siguiente:

Variables	Descripción
Calidad de agua	datos puntuales
Calidad de Aire y ruido	datos puntuales
Prospección Arqueológica	datos puntuales
Pozo	datos puntuales
Inventario Forestal	datos puntuales
Área del Proyecto	34 ha + 0,236.33m <sup>2</sup>
Área a Intervenir	25 ha + 2,536.76m <sup>2</sup>
Área de Protección	1 ha + 1,617.79m <sup>2</sup>
División Política Administrativa	Provincia: Coclé
	Distritos: Antón
	Corregimientos: El Chirú

Cobertura Boscosa y uso de suelo año 2012	Bosque latifollado mixto secundario, Otro cultivo anual, Pasto.
Capacidad Agrológica de los Suelos	IV
Sistema Nacional de Áreas Protegidas	Fuera del SINAP

Atentamente,

Adj.: Mapa  
AODG/el/ym  
CC: Departamento de Geomática

**PROVINCIA DE COCLÉ, DISTRITO DE ANTÓN,  
CORREGIMIENTO DE EL CHIRÚ, ESTUDIO CAT. II,  
"PH LA FORESTA".**

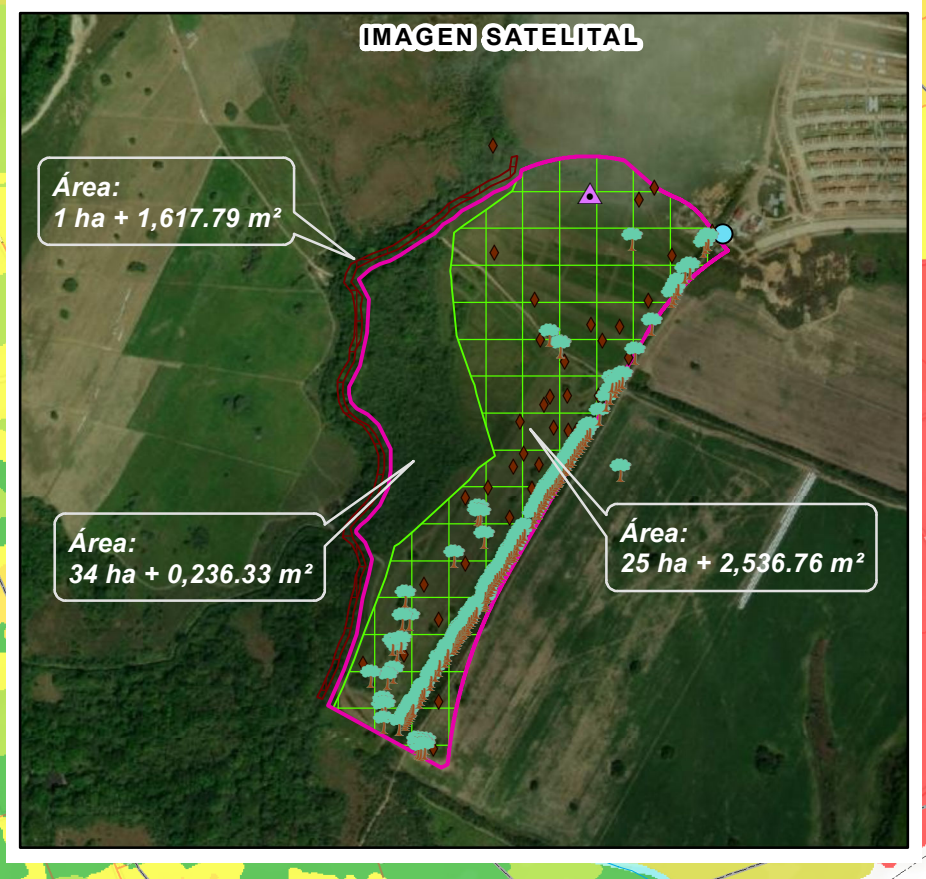
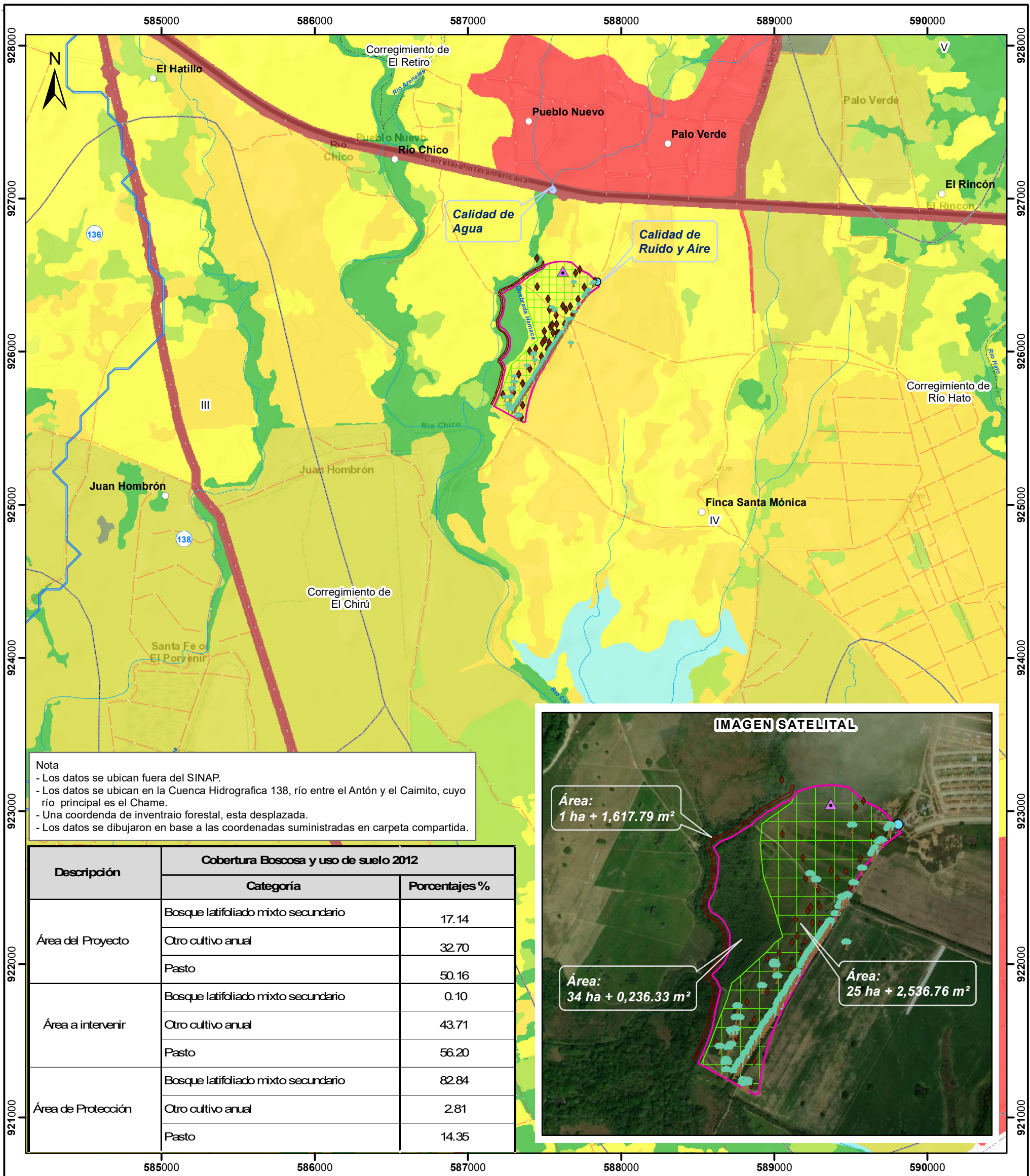

**Escala 1:25,000**











## LEYENDA



-  Lugares Poblados
  -  Drenaje
  -  Red Vial
  -  Límite de Corregimientos
  -  Cuenca Hidrográfica
  -  Límite de Capacidad Agrológica
  -  Calidad de agua
  -  Calidad de aire y ruido
  -  Inventario Forestal
  -  Pozo
  -  Prospección arqueológica
  -  Área del Proyecto
  -  Área de Protección
  -  Área a Intervenir

## Cobertura y Uso de la Tierra 2012

-  Arroz
-  Bosque latifoliado mixto secundario
-  Bosque plantado de latifoliadas
-  Infraestructura
-  Otro cultivo anual
-  Pasto
-  Rastrojo y vegetación arbustiva
-  Superficie de agua
-  Área poblada

**Sistema de Referencia Espacial:**  
Sistema Geodésico Mundial de 1984  
Proyección Universal Transversal de Mercator  
Zona 17 Norte

**Ministerio de Ambiente**  
**Dirección de Información Ambiental**  
**Departamento de Geomática**

Fuente: - Instituto Nacional de Estadística y Censo  
- Ministerio de Ambiente  
- Imagen ESRI  
- Memorando-DEEIA-0342-0905-2023.