



MINISTERIO DE
AMBIENTE

MINISTERIO DE AMBIENTE
DIRECCION DE INFORMACION AMBIENTAL
Tel. 500-0855 – Ext. 6811/6046

MEMORANDO – DIAM – 0873 – 2023

PARA: DOMILUIS DOMINGUEZ E.
Director de Evaluación de Impacto Ambiental

DE: 
ALEX O. DE GRACIA
Director de Información Ambiental

ASUNTO: Verificación de coordenadas

FECHA: 17 de mayo de 2023



En atención al memorando DEEIA-0357-1205-2023, donde se solicita generar la cartografía correspondiente al Estudio de Impacto Ambiental, categoría II, denominado " VILLA DE LAS FLORES FASE II .", le informamos que con los datos proporcionados se determinó lo siguiente:

Variables	Descripción
Pozo	datos puntuales
Calidad de Aire y ruido	datos puntuales
Prospección Arqueológica	datos puntuales
Área de uso público 1	datos puntuales
Área de protección Quebrada La Atolloza	datos puntuales
Drenaje 1	0.086306 km
Drenaje 2	0.151749km
Sitio temporal	0 ha + 2,353.50m ²
Área de uso público 2	0 ha + 4,914.56m ²

División Política Administrativa	Provincia: Veracruz
	Distritos: Atalaya
	Corregimientos: Atalaya Cabecera
Cobertura Boscosa y uso de suelo año 2012	Bosque latifoliado mixto secundario, Rastrojo y vegetación arbustiva, Caña de azúcar y Pasto.
Capacidad Agrológica de los Suelos	IV
Sistema Nacional de Áreas Protegidas	FUERA del SINAP

Atentamente,

Adj.: Mapa

AODG/el/ym

CC: Departamento de Geomática



PROVINCIA DE VERAGUAS, DISTRITO DE ATALAYA,
CORREGIMIENTO DE ATALAYA CABECERA, UBICACION DEL PROYECTO
CATEGORÍA II " VILLA DE LAS FLORES FASE II"

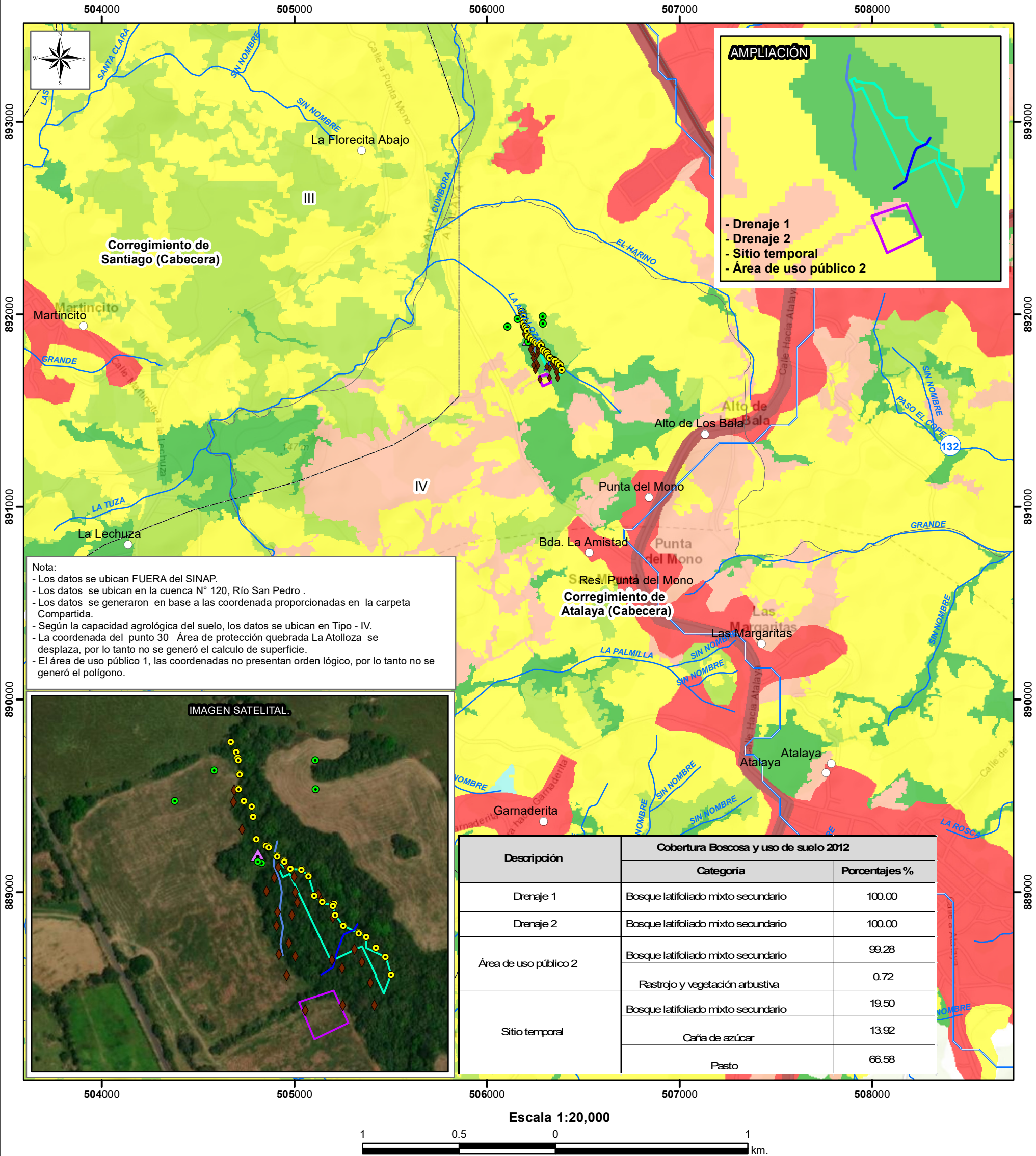

LEYENDA



- Lugares Poblados
 - Drenaje
 - Límite de corregimiento
 - Cuenca Hidrográfica
 - Límite de Capacidad Agrológica
 - △ Pozo
 - ◆ Prospección arqueológica
 - Área de Protección Qda. La Atolloza
 - Área de Uso Público 1
 - Drenaje 1
 - Drenaje 2
 - Sitio temporal
 - área de uso público 2
- Tipo IV-Arable, muy severas limitaciones en la selección de plantas, requiere un manejo muy cuidadoso o ambas cosas.

Cobertura Boscosa

- Uso de la Tierra 2012
- Bosque latifoliado mixto secundario
 - Caña de azúcar
 - Infraestructura
 - Pasto
 - Rastrojo y vegetación arbustiva
 - Superficie de agua
 - Área poblada

Sistema de Referencia Espacial:
Sistema Geodésico Mundial de 1984
Proyección Universal Transversal de Mercator
Zona 17 P - Norte

Ministerio de Ambiente
Dirección de Información Ambiental
Departamento de Geomática

Fuentes:
- Instituto Nacional de Estadística y Censo
- Ministerio de Ambiente
- Imagen ESRI
- Memorando DEEIA-0357-1205-2023