

MINISTERIO DE AMBIENTE
DIRECCION DE INFORMACION AMBIENTAL
Tel. 500-0855 – Ext. 6811/6046

MEMORANDO – DIAM – 0955 – 2023

PARA: ANALILIA CASTILLERO
Directora de Evaluación de Impacto Ambiental - encargada

DE: ALEX O. DE GRACIA C.
Director de Información Ambiental

ASUNTO: Verificación de coordenadas

FECHA: 29 de mayo de 2023

En atención al memorando DEEIA-0376-2305-2023 donde se solicita generar una cartografía que nos permita determinar la ubicación del proyecto Categoría II titulado "CONSTRUCCIÓN DE CAJÓN PLUVIAL", cuyo promotor es CLARA INÉS GARCÍA- PRIETO DE ABREGO Y GREGORIO ANTONIO ABREGO GARCÍA- PRIETO, le informamos que con los datos proporcionados se determinó lo siguiente:

Variables	Descripción
Área de influencia directa	Superficie: 937.6 m ²
SINAP	Fuera
División Política	Provincia: Panamá
	Distrito: Panamá
	Corregimiento: Chilibre
Cobertura y Uso de la Tierra 2012	Rastrojos (Bosque Pionero)
Ley 21	Vivienda-baja densidad (100 %).
Capacidad Agrológica de los Suelos	Tipo VII

Adj. Mapa
AODGC/cas/ym
CC: Departamento de Geomática

REPÚBLICA DE PANAMÁ
GOBIERNO NACIONAL

MINISTERIO DE
AMBIENTE

DEPARTAMENTO DE
EVALUACIÓN DE ESTUDIO
DE IMPACTO AMBIENTAL

RECIBIDO

Por: *[Firma]*

Fecha: 31/5/2023

Hora: 11:26 am



PROVINCIA Y DISTRITO DE PANAMÁ,
CORREGIMIENTO DE CHILIBRE, ESTUDIO CAT. II,
"CONSTRUCCIÓN DE CAJÓN PLUVIAL".

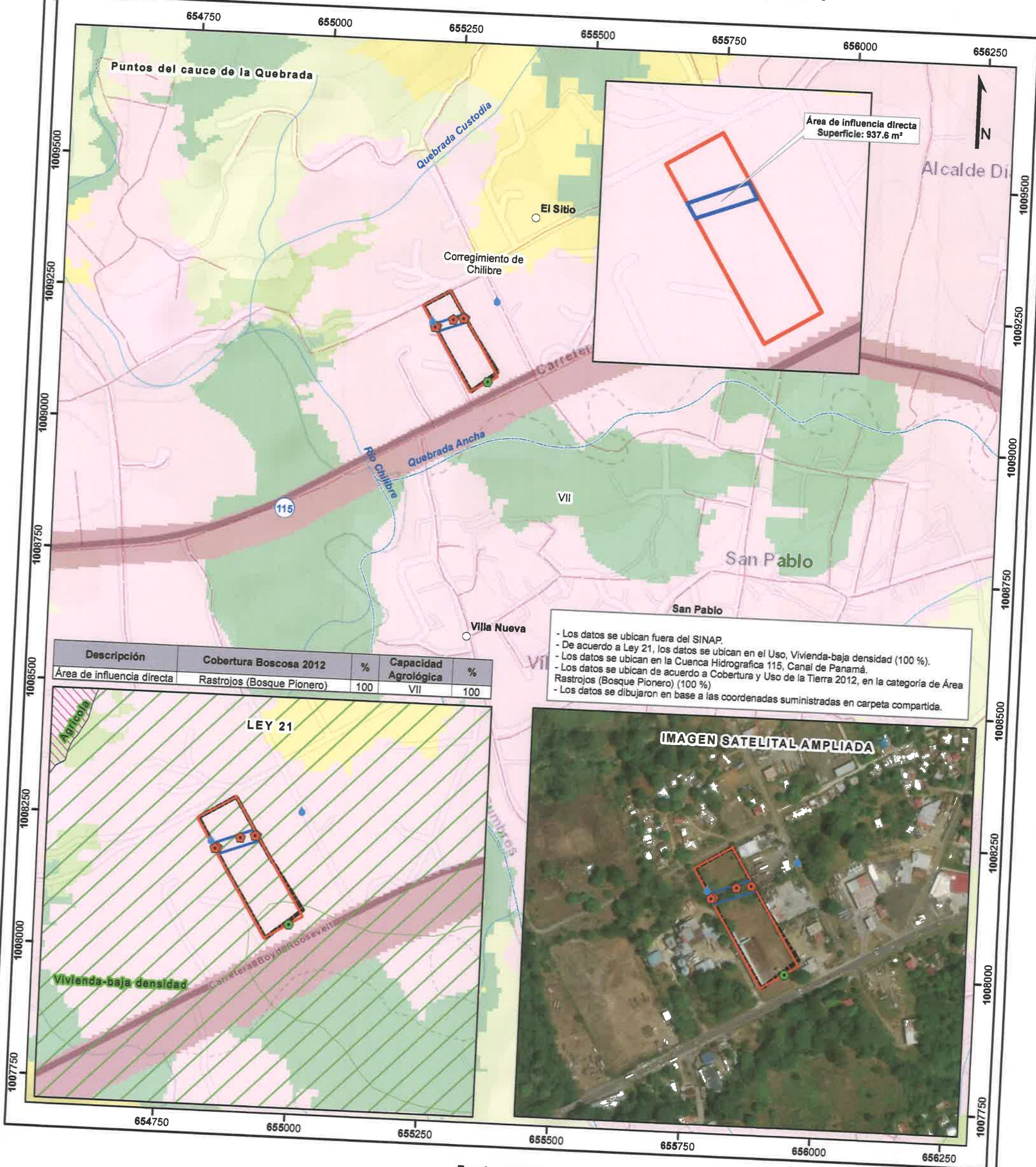

Descripción	Cobertura Boscosa 2012	%	Capacidad Agrológica	%
Área de influencia directa	Rastrojos (Bosque Pionero)	100	VII	100

- Los datos se ubican fuera del SINAP.
- De acuerdo a Ley 21, los datos se ubican en el Uso, Vivienda-baja densidad (100 %).
- Los datos se ubican en la Cuenca Hidrográfica 115, Canal de Panamá.
- Los datos se ubican de acuerdo a Cobertura y Uso de la Tierra 2012, en la categoría de Área Rastrojos (Bosque Pionero) (100 %).
- Los datos se dibujaron en base a las coordenadas suministradas en carpeta compartida.

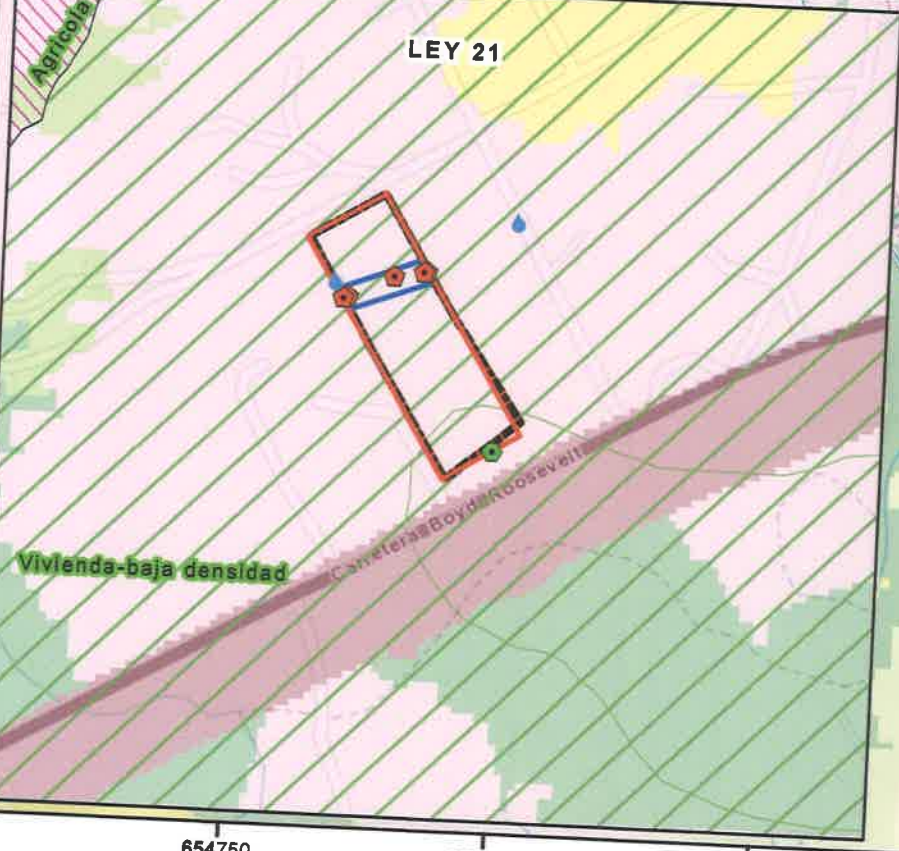

Escala 1:7,000
0.25 0.125 0 km

LEYENDA

- Lugares Poblados
 - Calidad de agua
 - Puntos de obra
 - Ruido y calidad de aire
 - Ríos y quebradas
 - Red Vial
 - Área de influencia directa
 - Polígono del lote
 - Cajón Pluvial
 - Límite de Capacidad Agrológica
 - Límite de Corregimientos
 - Ley 21**
 - Vivienda . baja densidad
 - Forestal / agroforestal
 - Agrícola
- Cobertura y Uso de la Tierra 2012**
- Bosque latifoliado mixto secundario
 - Infraestructura
 - Pasto
 - Rastrojo y vegetación arbustiva
 - Vegetación herbácea
 - Área poblada
- Tipo VII - No arable, con limitaciones muy severas, apta para pastos, bosques, tierras de reserva..



Sistema de Referencia Espacial:
Sistema Geodésico Mundial de 1984
Proyección Universal Transversal de Mercator
Zona 17 Norte

Ministerio de Ambiente
Dirección de Información Ambiental
Departamento de Geomática

Fuente: - Instituto Nacional de Estadística y Censo
- Ministerio de Ambiente
- Imagen ESRI
- Memorando- DEEIA-0376-2305-2023.