



MINISTERIO DE  
AMBIENTE

MINISTERIO DE AMBIENTE  
DIRECCION DE INFORMACION AMBIENTAL  
Tel. 500-0855 – Ext. 6811/6048

REPÚBLICA DE PANAMÁ GOBIERNO NACIONAL	MINISTERIO DE AMBIENTE
DEPARTAMENTO DE EVALUACIÓN DE ESTUDIO DE IMPACTO AMBIENTAL	
RECIBIDO	
Fecha	30/5/2023
Hora	1:49 p.m.

MEMORANDO DIAM – 0972 – 2023

PARA: ANALILIA CASTILLERO  
Directora de Evaluación de Impacto Ambiental - encargada

DE: ALEX O. DE GRACIA  
Director de Información Ambiental

ASUNTO: Verificación de coordenadas

FECHA: 30 de mayo de 2023

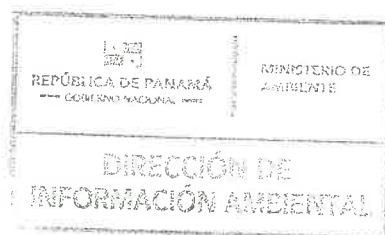

En atención al memorando DEEIA-0332-0805-2023, donde se solicita generar la cartografía correspondiente al Estudio de Impacto Ambiental, categoría II, denominado " ESTUDIO, DISEÑO, CONSTRUCCIÓN, REHABILITACIÓN Y FINANCIAMIENTO DE CALLES DEL DISTRITO DE PANAMÁ RENGLÓN N°1.", le informamos que con los datos proporcionados se determinó lo siguiente:

Variables	Descripción
Calidad de agua	datos puntuales
Calidad de Aire y ruido	datos puntuales
Sondeos Arqueológicos	datos puntuales
Sitios de Trampeos realizados	datos puntuales
Ciclovía Inicio - Avenida Demetrio Basilo Lakas	2.46 km
Ciclovía final - Avenida Demetrio Basilo Lakas	2.46 km
Vía Condado del Rey	1.94 km
Rehabilitación de Puentes	0.01 km
Calle Maden Av. - Demetrio Basilio Lakas	2.42 km
Calle Forestal Av. Madden - dentro del Área Protegida P.N. Sobernia	8.32 km

División Política Administrativa	Provincia: Panamá
	Distritos: Panamá
	Corregimientos: Ancón
Cobertura Boscosa y uso de suelo año 2012	Bosque latifoliado mixto secundario, Bosque latifoliado mixto maduro, Vegetación herbácea, Área Poblada, Infraestructura,
Capacidad Agrológica de los Suelos	IV, VII, VIII
Sistema Nacional de Áreas Protegidas	Fuera del SINAP. El alineamiento de Ciclovia final - Avenida Demetrio Basilio Lakas se ubica a una distancia de 8.25 m del Parque Nacional Camino de Cruces.
Ley 21	Área Silvestre protegida, Área verde urbana, Centro vecinal, Empleo - industrial y oficinas, Vivienda - bja densidad, Centro Urbano.

Atentamente,

Adj.: Mapa  
AODG/el/ym  
CC: Departamento de Geomática



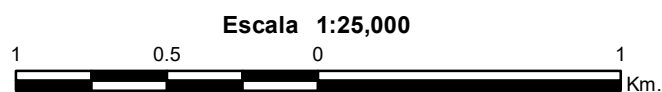
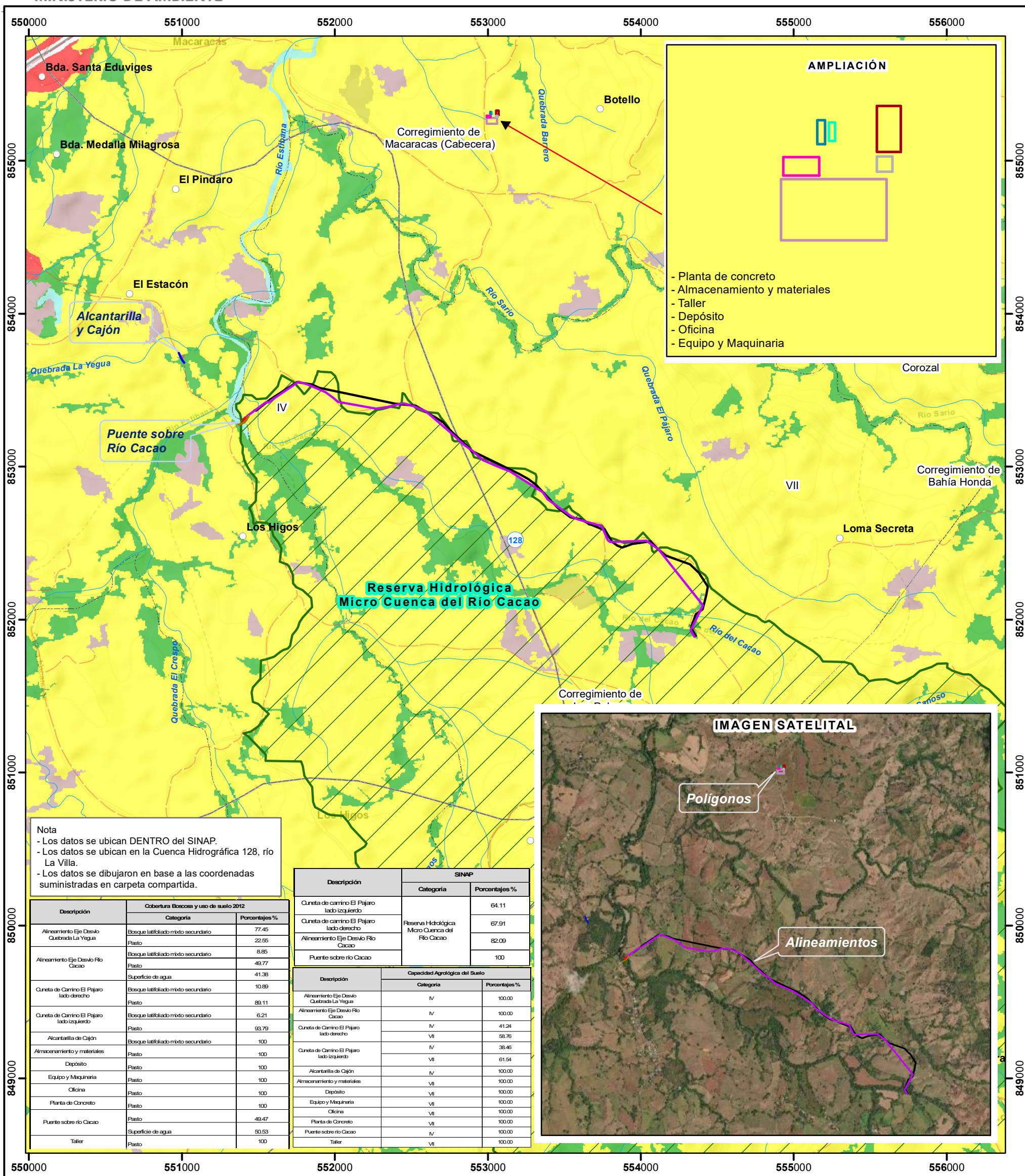

☐ Lugares Poblados

 Drenaje

 Red Via SINAP

☐ Límite de Corregimientos

 Cuenca Hidrográfica

IV-Arable, muy severas limitaciones en la selección de plantas, requiere un manejo muy cuidadoso o ambas cosas.

## LEYENDA

Alineamiento Eje Desvío Quebrada La Yegua

### Alineamiento Eje Desvío Río Cacao

Cuneta de camino El Pájaro lado derecho

Cuneta de camino El Pajaro lado izquierdo

## Cobertura y Uso de la Tierra 20

 Arroz

 Bosque latifoliado mixto secundario

 Maíz

---

---

 Alcantarilla de Caión

 Almacenamiento y materiales

 Depósito

 Equipo y Maquinaria

- ☐ Oficina
- ☐ Planta de Concreto

☐ Puente sobre río Ca...

 Taller

 **Pasto**

Superficie

Área nob

Area per

---

---

**Sistema de Referencia Espacial:**  
Sistema Geodésico Mundial de 1984  
Proyección Universal Transversal de Mercator  
Zona 17 Norte

**Ministerio de Ambiente**  
**Dirección de Información Ambiental**  
**Departamento de Geomática**

Fuente: - Instituto Nacional de Estadística y Censo  
- Ministerio de Ambiente  
- Imagen ESRI  
- Memorando-DEEIA-0364-1805-2023.





MINISTERIO DE  
AMBIENTE

MINISTERIO DE AMBIENTE  
DIRECCION DE INFORMACION AMBIENTAL  
Tel. 500-0855 – Ext. 6811/6048

REPUBLICA DE PANAMÁ	MINISTERIO DE AMBIENTE
DEPARTAMENTO DE EVALUACIÓN DE ESTUDIO DE IMPACTO AMBIENTAL	
RECIBIDO	
Por	<i>U. J. J.</i>
Fecha	31/5/2023
Hora	5:31 p

**MEMORANDO – DIAM – 0969 – 2023**

**PARA:** ANALILIA CASTILLERO  
Directora de Evaluación de Impacto Ambiental - encargada

**DE:**   
ALEX O. DE GRACIA  
Director de Información Ambiental

**ASUNTO:** Verificación de coordenadas

**FECHA:** 30 de mayo de 2023



En atención al memorando DEEIA-0369-1905-2023, en seguimiento de memorando DEEIA-0332-0805-2023, donde se solicita incluir las coordenadas faltantes aportadas en la carpeta compartida, a la cartografía ya generada correspondiente al Estudio de Impacto Ambiental, categoría II, denominado "ESTUDIO, DISEÑO, CONSTRUCCIÓN, REHABILITACIÓN Y FINANCIAMIENTO DE CALLES DEL DISTRITO DE PANAMÁ RENGLÓN N°1.", le informamos que fue respondida mediante el memorando DEEIA-0332-0805-2023, y salida memorando DIAM-0849-2023.

Atentamente,

AODG/el/ym  
CC: Departamento de Geomática