

MINISTERIO DE AMBIENTE  
DIRECCIÓN REGIONAL DE COCLÉ  
SECCIÓN DE EVALUACIÓN DE IMPACTO AMBIENTAL

INFORME TÉCNICO DE INSPECCIÓN  
DRCC-IIO-209-2022

I. DATOS GENERALES

Proyecto:	IASA PANAMA-LOS ROBLES
Promotor:	IASA PANAMA, S.A
Categoría:	II
Consultores ambientales:	MIGUEL ANGEL BARRERA Y YISEL MENDIETA.
Localización del proyecto:	VÍA INTERAMERICANA EL ROBLE, CORREGIMIENTO DE EL ROBLE, DISTRITO DE AGUADULCE, PROVINCIA DE COCLÉ.
Fecha de inspección:	29 DE DICIEMBRE DE 2022
Fecha de informe:	29 DE DICIEMBRE DE 2022
Participantes:	<b>Consultor Ambiental:</b> Lurys Marín Miguel Ángel Barrera. <b>MiAMBIENTE-Coclé</b> Yarianis Santillana Macías Rodrigo Quijada Carlos Castillo.

II. OBJETIVOS

Conocer la situación ambiental previa del área de influencia, donde se pretende desarrollar el proyecto categoría II, denominado: **“IASA PANAMA-LOS ROBLES”**

- Verificar la ubicación del proyecto y si la línea base descrita en el Estudio de Impacto Ambiental (EsIA) concuerda con lo observado en campo.

III. DESCRIPCIÓN GENERAL DEL PROYECTO

Según lo descrito en el EsIA, el proyecto El proyecto trata de la remoción de estructuras modulares existentes y la construcción de edificaciones que, con carácter permanente, amplíen y mejoren las condiciones de los servicios ofertados por el promotor, sobre 6 fincas de su propiedad, en un área en el que ya están operando.

Las nuevas edificaciones serán tipo comercial con área de taller para maquinaria, baños, comedor, oficinas, sala de ventas, sala de capacitación, salón de reuniones, bodega de herramientas, taller de repuestos. Se complementará con 20 estacionamientos, dos de ellos para discapacitados, jardines, área para acopio temporal de residuos, área de lavado, depósito y planta de tratamiento de aguas residuales con un área de infiltración.

IV. METODOLOGÍA

El día veintinueve (29) de diciembre de 2022, partimos a las 8:30 p.m. hacia el área propuesta para el proyecto en conjunto consultor Ambiental y personal técnico de la Sección de Evaluación de Impacto Ambiental de la regional de Coclé.



MINISTERIO DE AMBIENTE  
DIRECCIÓN REGIONAL DE COCLÉ  
SECCIÓN DE EVALUACIÓN DE IMPACTO AMBIENTAL

V. RESULTADOS DE LA INSPECCIÓN DEL ÁREA

**Observación 1:** El área de influencia directa del proyecto es un área intervenida ya que la misma cuenta unas infraestructuras propiedad del promotor.

**Observación 2:** Se puede observar que parte de la vegetación existente es tipo gramínea, cercas de vivas.

**Observación 3:** Las fincas propuestas para el desarrollo de la actividad están ubicadas a orillas de la vía interamericana.

A continuación se muestran las coordenadas de los aspectos más sobresalientes del día de la inspección.

COORDENADAS TOMADAS EN CAMPO

PUNTOS	COORDENADAS	
	E	N
	534904	900590

VI. CONCLUSIÓN

- Lo observado en campo, concuerda con la descripción de la línea base presentada en el EsIA, del proyecto categoría II, denominado: "IASA PANAMA-LOS ROBLES".
- Se corroboró que el proyecto se ubica dentro del área señalada en el EsIA.

INFORME ELABORADO POR:

  
MSc. Yarianis Santillana Macías  
Evaluadora de Impacto Ambiental  
MiAMBIENTE-Coclé



CONSEJO TÉCNICO NACIONAL  
DE AGRICULTURA  
YARIANIS M. SANTILLANA M.  
MAESTRIA EN C. AMBIENTALES  
CIENF. M. REC. NAT.  
INODEIDAD: 8,160-18-M18 \*

REVISADO POR:

  
Licdo. José Quirós  
Jefe de la Sección de Evaluación de Impacto Ambiental  
MiAMBIENTE-Coclé



MINISTERIO DE AMBIENTE  
DIRECCIÓN REGIONAL DE COCLÉ  
SECCIÓN DE EVALUACIÓN DE IMPACTO AMBIENTAL

EVIDENCIA FOTOGRÁFICA

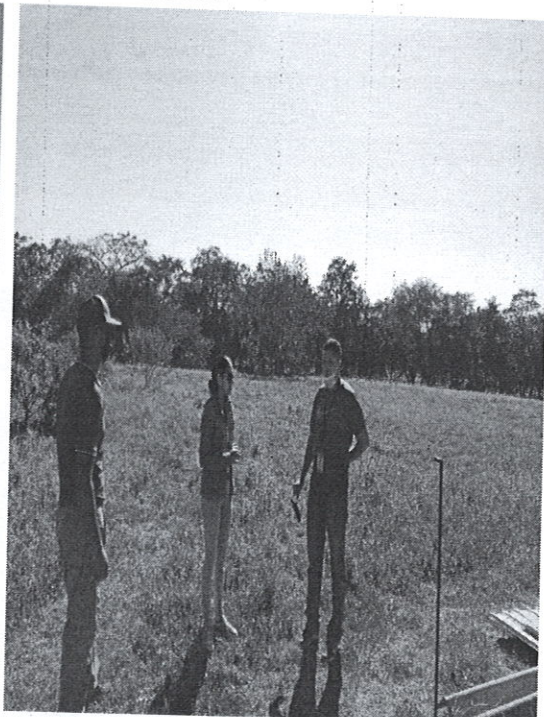

Foto 1 y 2 Área propuesta para el desarrollo del proyecto, participación del consultor ambiental y personal técnico de MiAMBIENTE Cocle.

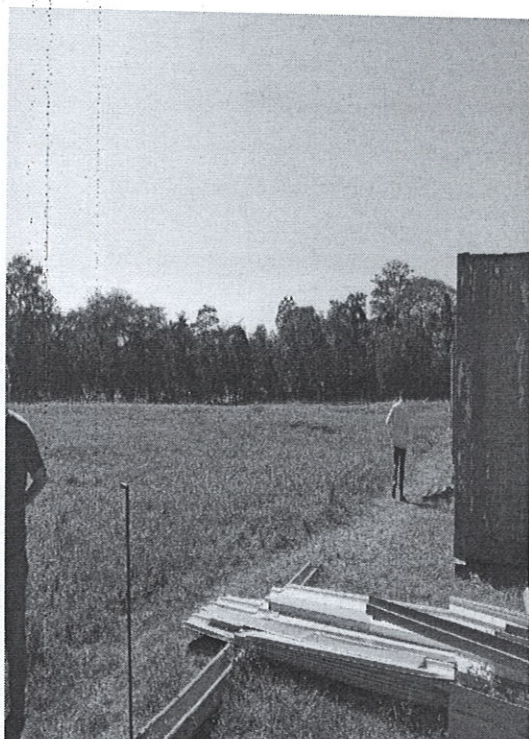

Foto. 3 y 4 área propuesta para el desarrollo del proyecto, infraestructuras existentes.