

3742/15

MINISTERIO DE AMBIENTE
DIRECCION DE INFORMACION AMBIENTAL

Tel. 500-0855 – Ext. 6715/6047

GEOMATICA-EIA-CAT I-0068-2023

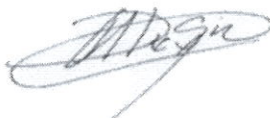

De: **Alex O. De Gracia C.**
Jefe del Departamento de Geomática

Fecha de solicitud: **06 DE ENERO DE 2023**

Proyecto: **“IASA PANAMÁ - LOS ROBLES”**

Categoría: **I**

Provincia: **COCLÉ**

Distrito: **AGUADULCE**

Corregimiento: **PUEBLOS UNIDOS**

Técnico Evaluador solicitante: **Yarianis Santillana**

Dirección Regional de: **COCLÉ**

Observaciones (hallazgos o información que se debe aclarar):

En respuesta a la solicitud del día 06 de enero del 2023, vía correo electrónico, donde se solicita generar una cartografía que permita determinar la ubicación del proyecto de Estudio de Impacto Ambiental, categoría I, denominado “IASA PANAMÁ - LOS ROBLES”, le informamos lo siguiente:

Con los datos proporcionados se generó un polígono (**2ha + 0,316.77 m²**). El mismo se ubica fuera de los límites del Sistema Nacional de Áreas Protegidas. Se hace la observación que a **81 m** de longitud del polígono se ubica un cuerpo de agua “**Laguna Sin Nombre**”.

De acuerdo a la Cobertura Boscosa y Uso del Suelo 2012, el polígono se ubica 100% en la categoría de “**Pasto**”; y según la Capacidad Agrológica se ubica en el tipo **III** (Arable, severas limitaciones en la selección de las plantas, requiere conservación especial o ambas cosas).

Técnico responsable: **Amarilis Yudith Tugrí**

Fecha de respuesta: **17 DE ENERO DE 2023**

Adj; Mapa
aodgc/at

CC: Departamento de Geomática.

36 37 45

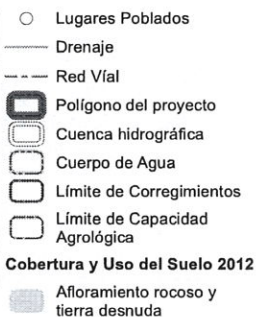

-  Bosque latifoliado mixto secundario
-  Bosque plantado de latifoliadas
-  Caña de azúcar
-  Infraestructura
-  Pasto
-  Rastrojo y vegetación arbustiva
-  Superficie de agua
-  Área poblada

- 1.El polígono del proyecto se dibujó en base a las coordenadas proporcionadas.
2. El proyecto se ubica fuera de los límites del SINAP.
3. El proyecto se ubica en la cuenca hidrográfica No.132 (Río Santa María).

 Arable, severas limitaciones en la selección de las plantas, requiere conservación especial o ambas cosas

Fuente:

- Instituto Nacional de Estadística y Censo
- Ministerio de Ambiente
- Imagen ESRI
- Expediente: DRCC-IF-052-2022

MINISTERIO DE AMBIENTE
DIRECCION DE INFORMACION AMBIENTAL

Tel. 500-0855 – Ext. 6715/6047

GEOMATICA-EIA-CAT I-0255-2023

De: **Alex O. De Gracia C.**
Jefe del Departamento de Geomática

Fecha de solicitud: **28 DE FEBERO DE 2023**

Proyecto: **“IASA PANAMA - LOS ROBLES”**

Categoría: **I**

Provincia: **COCLÉ**

Distrito: **AGUADULCE**

Corregimiento: **PUEBLOS UNIDOS**

Técnico Evaluador solicitante: **Yvarianis Santillana**

Dirección Regional de: **COCLÉ**

Observaciones (hallazgos o información que se debe aclarar):

En respuesta a la solicitud del día 28 de febrero de 2023, vía correo electrónico, donde se solicita generar una cartografía que permita determinar la ubicación del proyecto de Estudio de Impacto Ambiental, categoría I, denominado **IASA PANAMA - LOS ROBLES**, le informamos lo siguiente:

Con los datos proporcionados se generó un polígono con una superficie (**1 ha + 0779.49 m²**), el mismo se ubica fuera de los límites del SINAP.

De acuerdo a la Cobertura Boscosa y Uso del Suelo 2012, el polígono se ubica en la categoría de **“Pasto”** y según la Capacidad Agrológica se ubica en el tipo **III** (Arable, severas limitaciones en la selección de las plantas, requiere conservación especial o ambas cosas).

Técnico responsable: **Fátima González**

Fecha de respuesta: **02 DE MARZO DE 2023**

Adj; Mapa
aodgc/fg

CC: Departamento de Geomática.

PROVINCIA DE COCLÉ, DISTRITO DE AGUADULCE, CORREGIMIENTO
DE PUEBLOS UNIDOS - VERIFICACIÓN DE COORDENADAS DEL PROYECTO
"IASA PANAMA - LOS ROBLES"

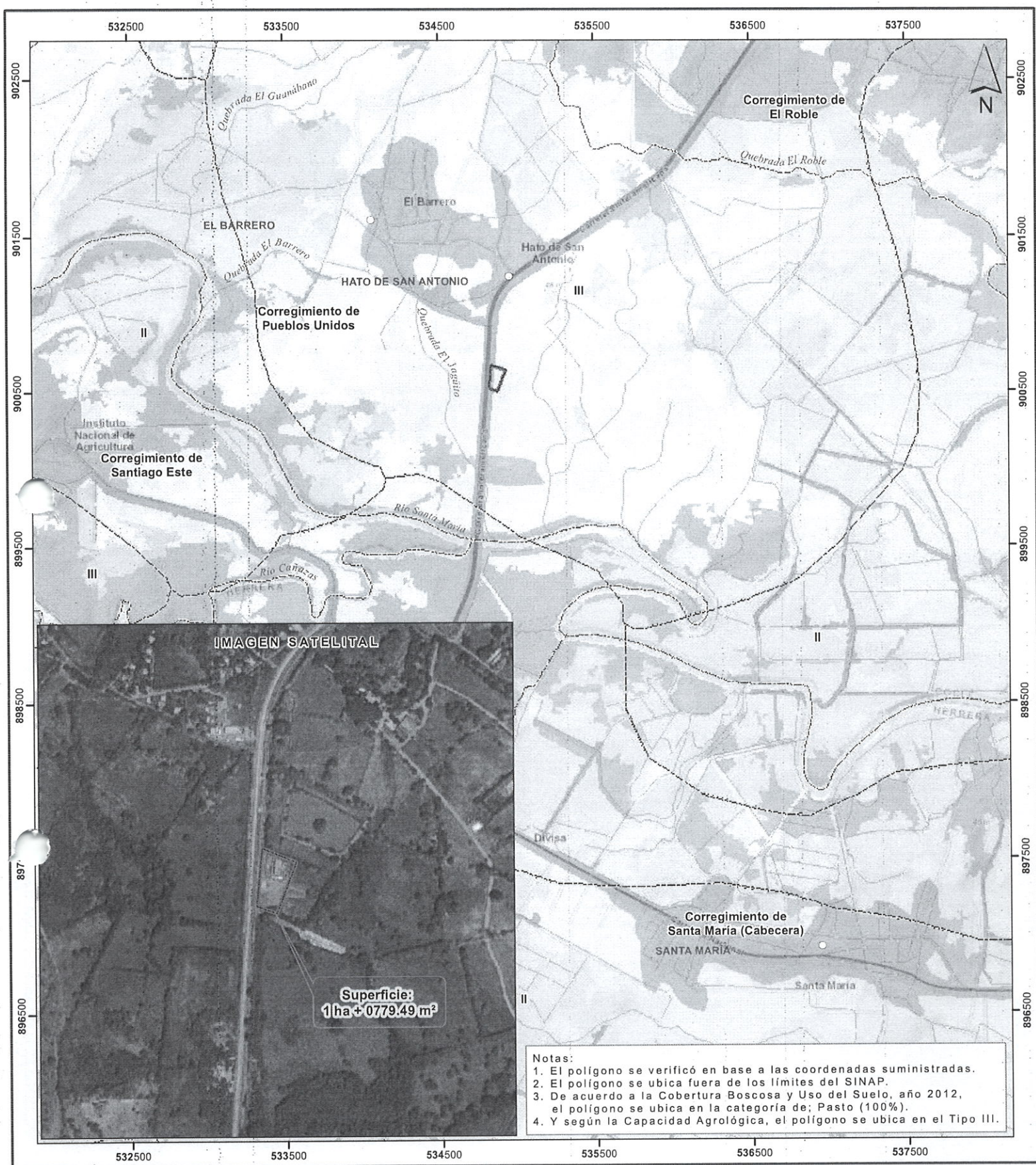

Escala 1:25,000

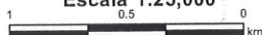

LEYENDA



- Lugares Poblados 2010
- Red vial
- Ríos y quebradas
- Iasa Panama - Los Robles
- Límites de corregimientos
- Cuenca Hidrográfica 132, río Santa María
- Límite de Capacidad Agrológica

Arable, severas limitaciones en la selección
III de las plantas, requiere conservación
especial o ambas cosas

- Cobertura y Uso de la Tierra 2012
- Afloramiento rocoso y tierra desnuda
 - Arroz
 - Bosque latifoliado mixto secundario
 - Bosque plantado de latifoliadas
 - Caña de azúcar
 - Estanque para acuicultura
 - Explotación minera
 - Infraestructura
 - Otro cultivo anual
 - Pasto
 - Rastrojo y vegetación arbustiva
 - Superficie de agua
 - Área poblada

Sistema de Referencia Espacial:
Sistema Geodésico Mundial de 1984
Proyección Universal Transversal de Mercator
Zona 17 Norte

Ministerio de Ambiente
Dirección de Información Ambiental
Departamento de Geomática

Fuentes:
- Instituto Nacional de Estadística y Censo
- Ministerio de Ambiente
- Imagen ESRI
- Memorando DRCC-IF-052-2023 - Cat1