

CORREGIMIENTO DE CIRI DE LOS SOTOS, RÍO INDIO  
DISTRITO DE CAPIRA, PENONOMÉ PROVINCIA DE COCLÉ  
Y PANAMÁ OESTE - PROYECTO DISEÑO, SUMINISTRO,  
CONSTRUCCION Y FINANCIAMIENTO DE PUESTES MODULARES  
PARA EL PROGRESO, REGION 3 COCLÉ – RIO INDIO

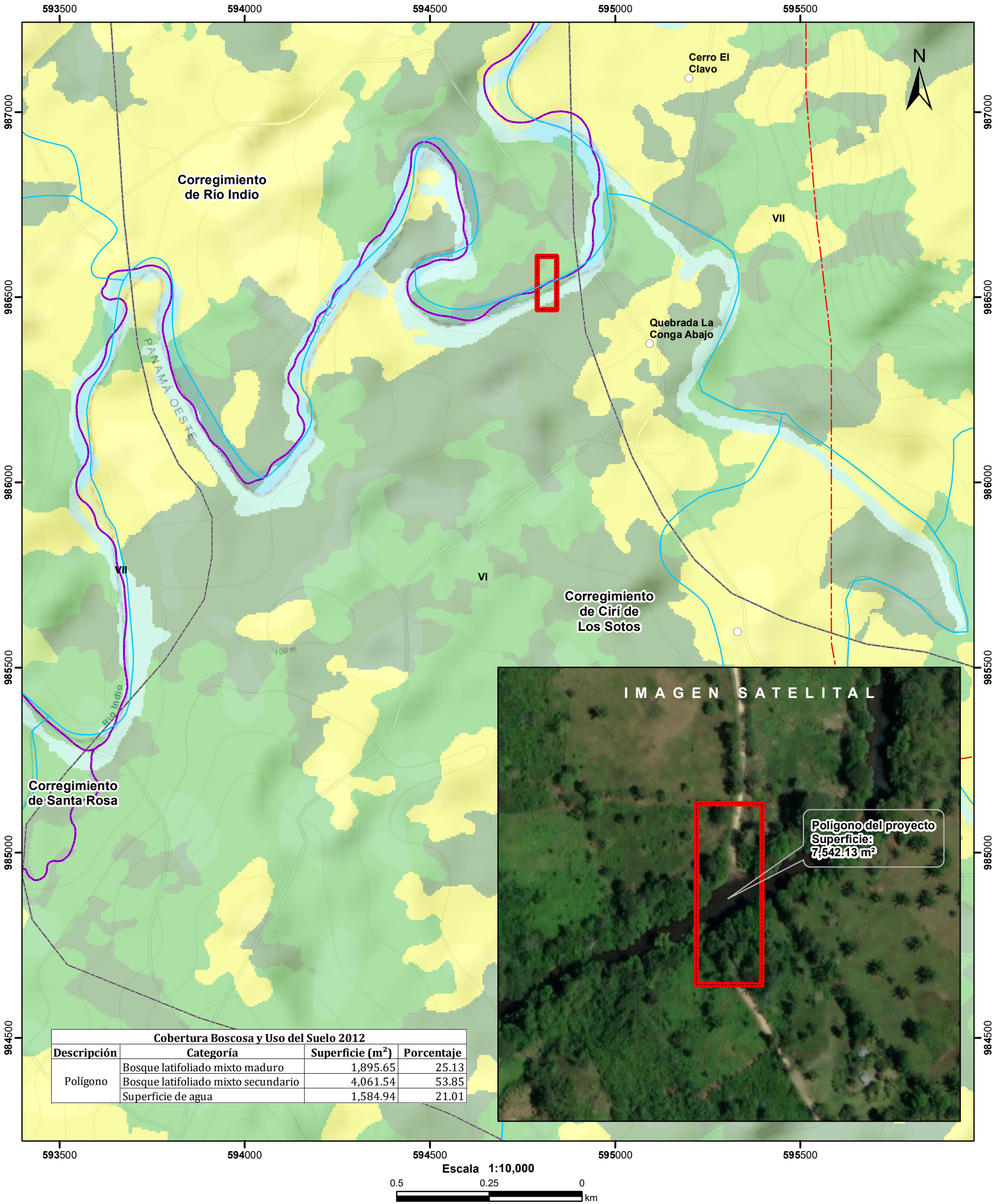

Notas:

1.El polígono del proyecto se dibujó en base a las coordenadas proporcionadas.

2. El proyecto se ubica fuera de los límites del SINAP.

3. El proyecto se ubica en la cuenca hidrográfica No.111 (Río Indio).

Capacidad Agrológica

VI

No arable, con limitaciones severas, aptas para pastos, bosques, tierras de reservas.

Sistema de Referencia Espacial:

Sistema Geodésico Mundial de 1984

Proyección Universal Transversal de Mercator

Zona 17 Norte

Ministerio de Ambiente

Dirección de Información Ambiental

Departamento de Geomática

Fuente:

- Instituto Nacional de Estadística y Censo

- Ministerio de Ambiente

- Imagen ESRI

- Expediente: DRCC-IF-028-2023