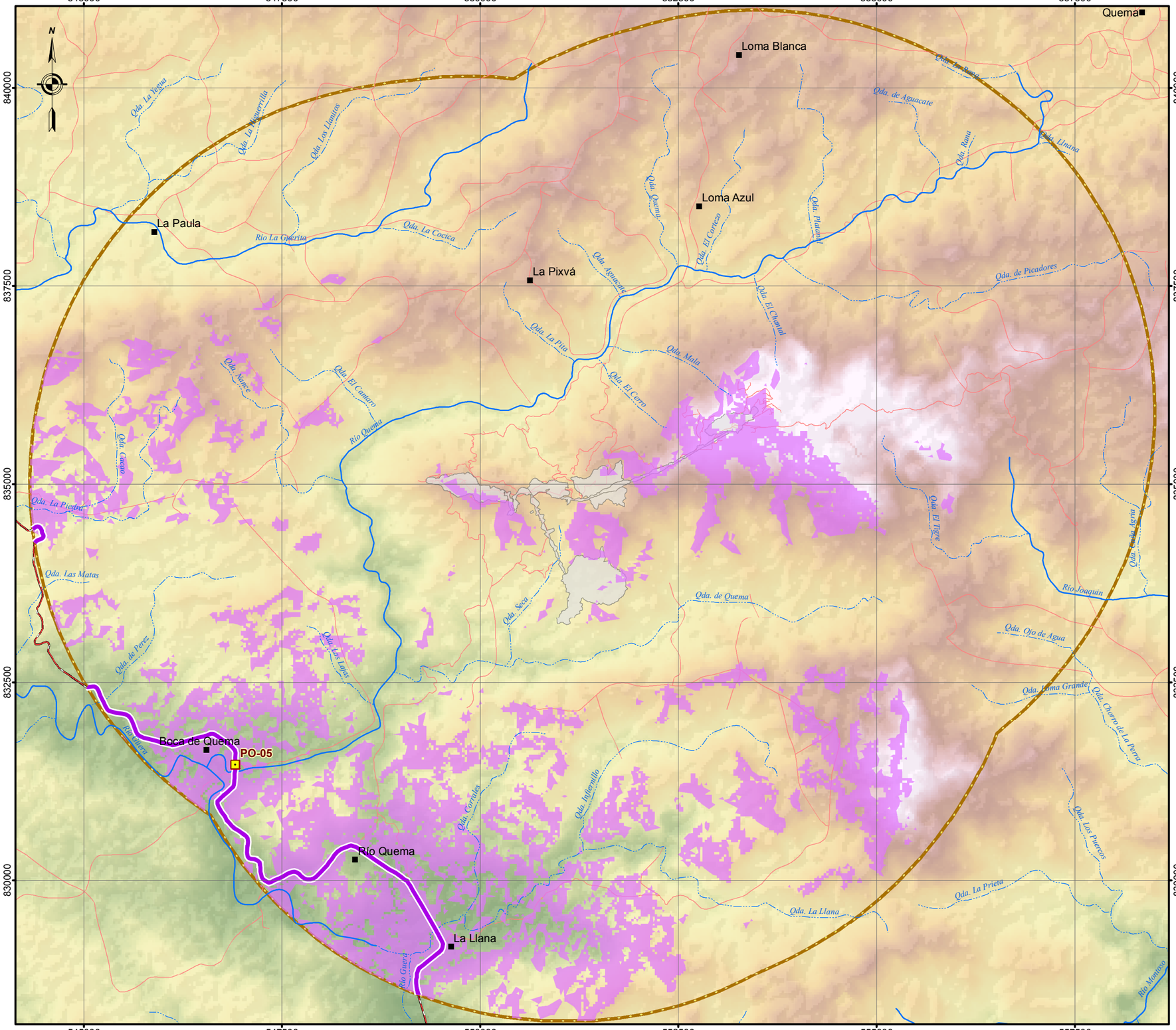

MAPA DE UBICACIÓN

SIMBOLOGÍA

- Centros Poblados
- Vía Asfaltada
- Vía Sin Asfaltar
- Río
- Quebrada

LEYENDA

- Punto de Observación Carretera Los Llano-Tonosí
- Localidad Clave - Vía
- Área Visible
- Componentes del Proyecto
- Área de Estudio

ALTITUD

940 msnm

20 msnm

ESCALA 1:50,000

0 0.5 1 1.5 2 2.5 3 Km

Sistema de Coordenadas UTM Datum H : WGS84, Zona 17N

MCQSA "Compromiso Social, Responsabilidad Ambiental"

CLIENTE : **Minera Cerro Quema S.A.**

PROYECTO : **ESTUDIO DE IMPACTO AMBIENTAL Y SOCIAL PROYECTO MINERO CERRO QUEMA**

TÍTULO : **CUENCA VISUAL CARRETERA LLANO DE PIEDRA - TONOSÍ**

SNC • LAVALIN PANAMA, S.A.

CÓDIGO : I_SLP14_001			REVISIÓN : REV. VF00	
DIBUJO GIS	O.S.R.	FECHA	OCT 2014	Nº : 8.5-10
RESPONSABLE	V.G.P.	FECHA	OCT 2014	
APROBACIÓN	U.B.O.	FECHA	OCT 2014	

REFERENCIA : - Cartografía Nacional Escala 1/50,000 - Instituto Geográfico Nacional Tommy Guardia. Fecha de publicación Junio 2002
- Datum WGS84, Zona 17 Norte

File PDF: RUTA en Y:\4Z_GIS\PROYECTOS GIS\I_SLP14_001_CERRO QUEMA PANAMA\PDF\DCTO\8.5 PAISAJE\8_5-10 Cuenca visual Carretera Llano de Piedra – Tonosi.pdf
File MXD: Y:\4Z_GIS\PROYECTOS GIS\I_SLP14_001_CERRO QUEMA PANAMA\MAP\DCTO\8.5_Paisaje\8.5 PAISAJE\8_5-10 Cuenca visual Carretera Llano de Piedra – Tonosi.mxd