

MINISTERIO DE AMBIENTE  
DIRECCION DE INFORMACION AMBIENTAL  
Tel. 500-0855 – Ext. 6811/6048

MEMORANDO – DIAM – 1004 – 2023

PARA: ANALILIA CASTILLERO P.  
Directora de Evaluación de Impacto Ambiental, encargada

DE: ALEX O. DE GRACIA C.  
Director de Información Ambiental

ASUNTO: Verificación de coordenadas

FECHA: 02 de junio de 2023

REPÚBLICA DE PANAMÁ  
GOBIERNO NACIONAL

MINISTERIO DE  
AMBIENTE

DEPARTAMENTO DE  
EVALUACIÓN DE ESTUDIO  
DE IMPACTO AMBIENTAL

RECIBIDO

Por: *U. Dietrich*

Fecha: 5/6/2023

Hora: 1:59 pm

REPÚBLICA DE PANAMÁ  
GOBIERNO NACIONAL

MINISTERIO DE  
AMBIENTE

DIRECCIÓN DE  
INFORMACIÓN AMBIENTAL

En atención al memorando DEEIA-0388-2905-2023 donde se solicita generar una cartografía que nos permita determinar la ubicación del proyecto Categoría II titulado "PROYECTO REMODELACIÓN DE LA GALERA PARA INCINERAR NARCÓTICOS", cuyo promotor es MINISTERIO DE SEGURIDAD PÚBLICA, le informamos que con los datos proporcionados se determinó lo siguiente:

Variables	Descripción
Polígono del proyecto	Superficie: 3,522.3 m <sup>2</sup>
Puntos	Calidad de aire, Prospección arqueológica, Ruido Ambiental
SINAP	Fuera
División Política	Provincia: Panamá Oeste Distrito: Arraiján Corregimiento: Arraiján (cabecera)
Cobertura y Uso de la Tierra 2012	Área poblada, Bosque latifoliado mixto maduro
Capacidad Agrológica de los Suelos	Tipo VI

Adj. Mapa  
AODGC/cas/ym  
CC: Departamento de Geomática

PROVINCIA DE PANAMÁ OESTE, DISTRITO ARRAIJÁN ,  
 CORREGIMIENTO ARRAIJÁN ( CABECERA), VERIFICACIÓN  
 DE COORDENADAS "PROYECTO REMODELACIÓN DE LA GALERA  
 PARA INCINERAR NARCÓTICOS"

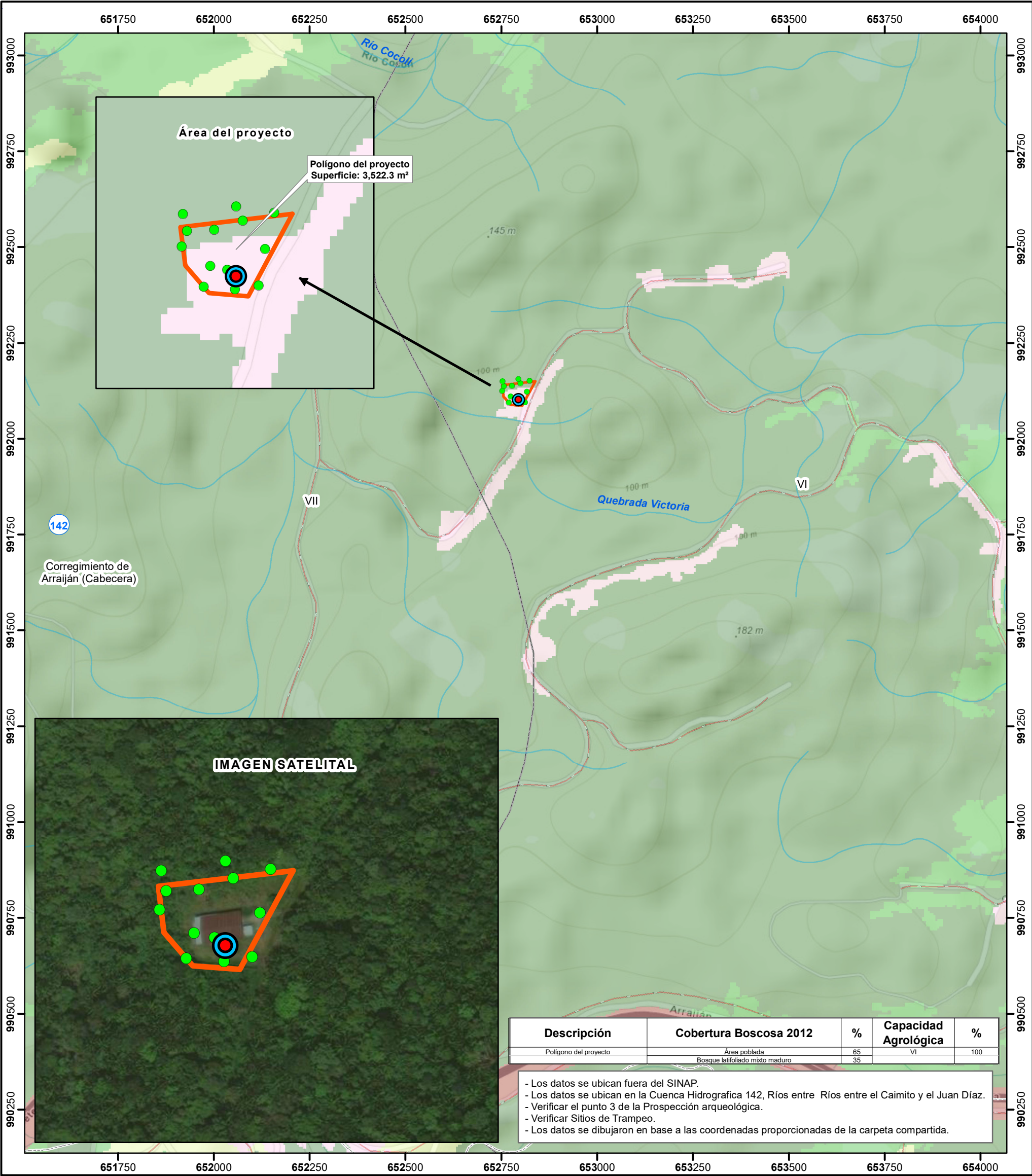

Escala 1:10,000

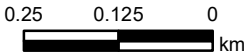

L E Y E N D A

- Lugares Poblados  
 ● Calidad de aire  
 ● Prospección arqueológica  
 ● Ruido Ambiental  
 — Ríos y quebradas  
 — Red Vial  
 □ Polígono del proyecto  
 □ Límite de Corregimientos  
 □ Cuenca Hidrográfica  
 □ Límite de Capacidad Agrológica

Cobertura y Uso de la Tierra 2012

- Bosque latifoliado mixto maduro  
 ■ Bosque latifoliado mixto secundario  
 ■ Infraestructura  
 ■ Vegetación herbácea  
 ■ Área poblada

**Sistema de Referencia Espacial:**  
 Sistema Geodésico Mundial de 1984  
 Proyección Universal Transversal de Mercator  
 Zona 17 Norte

**Ministerio de Ambiente**  
 Dirección de Información Ambiental  
 Departamento de Geomática

Fuente: - Instituto Nacional de Estadística y Censo  
 - Ministerio de Ambiente  
 - Imagen ESRI  
 - Memorando- DEEIA-0388-2905-2023.