

MINISTERIO DE AMBIENTE  
DIRECCION DE INFORMACION AMBIENTAL

Tel. 500-0855 – Ext. 6048/6811

GEOMATICA-EIA-CAT I-0553-2023



De: **Alex O. De Gracia C.**  
**Jefe del Departamento de Geomática**

Fecha de solicitud: **12 DE ABRIL DE 2023**

Proyecto: **“RESIDENCIAL VILLAS DE PILÓN”**

Categoría: **I**

Provincia: **COLÓN**

Distrito: **COLÓN**

Corregimientos: **PUERTO PILÓN**

Técnico Evaluador solicitante: **Miguel Gómez**

Dirección Regional de: **COLÓN**

**Observaciones (*hallazgos o información que se debe aclarar*):**

En respuesta a la solicitud del día 12 de abril de 2023, vía correo electrónico, donde se solicita generar una cartografía que permita determinar la ubicación del proyecto de Estudio de Impacto Ambiental, categoría I, denominado **RESIDENCIAL VILLAS DE PILÓN**, le informamos lo siguiente:

Con los datos proporcionados se generó un dato puntual (PTAR) y un polígono con una superficie (**1 ha + 6,388.96 m<sup>2</sup>**); los mismos se ubican fuera de los límites de Áreas Protegidas.

De acuerdo a la Cobertura Boscosa y Uso del Suelo, año 2012, el puntos y el polígono se ubican en las categorías de “**Área poblada**”, “**Bosque latifoliado mixto secundario**”, “**Rastrojo y vegetación arbustiva**” y según la Capacidad Agrológica, los alineamientos se ubican en el Tipo **VII** (No arable, con limitaciones muy severas, apta para pastos, bosques, tierras de reserva).

Técnico responsable: **Fátima González**

Fecha de respuesta: **27 DE ABRIL DE 2023**

Adj: Mapa  
aodgc/fg

CC: Departamento de Geomática.



PROVINCIA DE COLÓN, DISTRITO DE COLÓN, CORREGIMIENTO DE PUERTO PILÓN - VERIFICACIÓN DE COORDENADAS DEL PROYECTO "RESIDENCIAL VILLAS DE PILÓN"

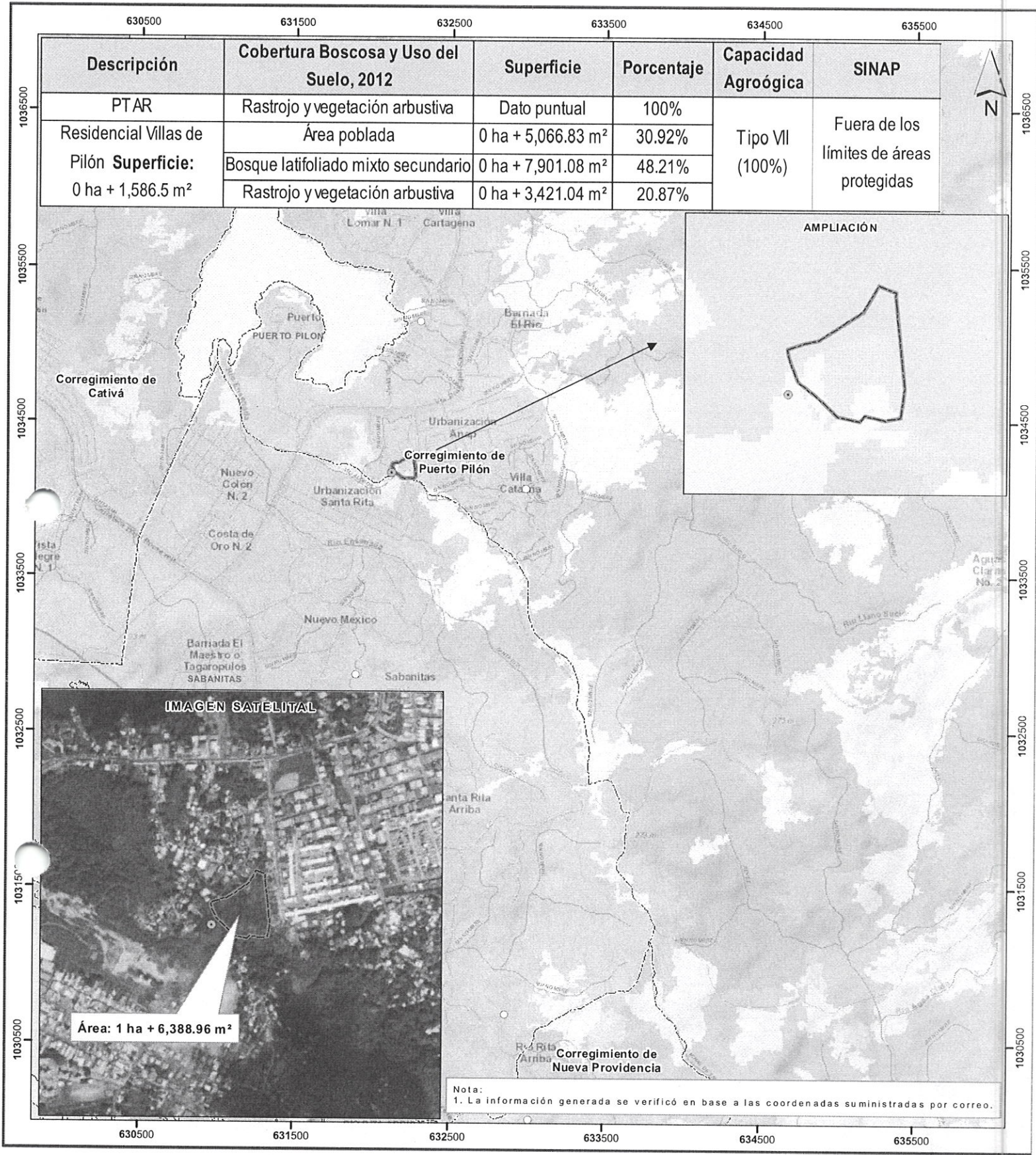

Escala 1:25,000

LEYENDA



- PTAR
  - Lugares Poblados 2010
  - Red vial
  - Ríos y quebradas
  - Residencial Villas de Pilon
  - Límites de corregimientos
- No arable, con limitaciones muy severas, VII apta para pastos, bosques, tierras de reserva
- Cobertura y Uso de la Tierra 2012**
- Afloramiento rocoso y tierra desnuda
  - Bosque de mangle
  - Bosque latifoliado mixto maduro
  - Bosque latifoliado mixto secundario
  - Infraestructura
  - Pasto
  - Rastrojo y vegetación arbustiva
  - Superficie de agua
  - Vegetación herbácea
  - Área poblada

Sistema de Referencia Espacial:  
Sistema Geodésico Mundial de 1984  
Proyección Universal Transversal de Mercator  
Zona 17 Norte

Ministerio de Ambiente  
Dirección de Información Ambiental  
Departamento de Geomática

Fuentes:  
- Instituto Nacional de Estadística y Censo  
- Ministerio de Ambiente  
- Imagen ESRI  
- Memorando DRCL-I-F-013-2023 - Cat1



**MEMORANDO-SEEIA-063-2404-2023**

**PARA:** ING. MAYBELLINE ESTRADA  
JEFA DE LA SECCIÓN DE VERIFICACIÓN DEL DESEMPEÑO  
AMBIENTAL, SEVEDA

  
**DE:** PORFIRIO JUSTAVINO  
Director Regional.

**ASUNTO:** HALLAZGOS DE PLANTA DE TRATAMIENTOS.

**FECHA:** 24 de abril de 2023

Por este medio le remitimos copia del informe 021-2023, el cual detalla de manera general las afectaciones ocasionadas por una planta de tratamientos de aguas, PTAR, dentro del área de influencia directa del Estudio de Impacto Ambiental categoría I denominado Residencial Villas de Pilón; para su debido trámite.

Por otro lado se le enviará un video vía correo electrónico del impacto que actualmente está ocasionando.

PJ/mg  

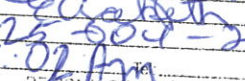
 MINISTERIO DE AMBIENTE  
SECCIÓN OPERATIVA DE VERIFICACIÓN DEL DESEMPEÑO AMBIENTAL  
RECIBIDO  
Entregado:   
Firma:   
Fecha: 25-04-23  
Hora: 11:02 Am

MINISTERIO DE AMBIENTE  
DIRECCIÓN REGIONAL DE COLÓN  
SECCIÓN DE EVALUACIÓN DE IMPACTO AMBIENTAL

Sabanitas, Beras Plaza  
Provincia de Colón  
Tel.(507)500-0855  
www.miamambiente.gob.pa