



MINISTERIO DE
AMBIENTE

MINISTERIO DE AMBIENTE
DIRECCION DE INFORMACION AMBIENTAL

Tel. 500-0855 – Ext. 6811/6046

MEMORANDO – DIAM – 0900 – 2023

PARA: DOMILUIS DOMINGUEZ
Director de Evaluación de Impacto Ambiental

DE: ALEX DE GRACIA
Director de Información Ambiental

ASUNTO: Ubicación de proyecto

FECHA: 22 de mayo 2023

REPUBLICA DE PANAMÁ
GOBIERNO NACIONAL

MINISTERIO DE
AMBIENTE

DEPARTAMENTO DE
EVALUACIÓN DE ESTUDIO
DE IMPACTO AMBIENTAL

RECIBIDO

Por: *[Signature]*
Fecha: 24/5/2023
Hora: 9:01a

REPUBLICA DE PANAMÁ
GOBIERNO NACIONAL

MINISTERIO DE
AMBIENTE

DIRECCIÓN DE
INFORMACIÓN AMBIENTAL

Con atención al memorando DEEIA-0318-0505-2023, donde se solicita generar una cartografía que determine, la ubicación y superficie del proyecto, denominado: "Limpieza y nivelación del Lote E-1)", cuyo promotor es Hacienda El Limón, S.A., le informamos que con los datos proporcionados se determinó lo siguiente:

Variables		Descripción
Área del Proyecto	Área del proyecto	9 ha + 2,713.36 m²
	Parcela a conservar	1 ha + 0,478.13 m²
	Parcela a desarrollar	Datos puntuales
	Prospección arqueológica	Datos puntuales
	Ruido calidad de aire	Datos puntuales
División Política Administrativa		Provincia: Panamá Oeste
		Distrito: La Chorrera
		Corregimiento: Puerto Caimito
Cobertura Boscosa y Uso del Suelo, año 2012	Área del proyecto	Bosque latifoliado mixto secundario
		Infraestructura
	Parcela a conservar	Rastrojo y vegetación arbustiva
		Bosque latifoliado mixto secundario
	Parcela a desarrollar	Rastrojo y vegetación arbustiva
		Bosque latifoliado mixto secundario
		Infraestructura
	Prospección arqueológica	Rastrojo y vegetación arbustiva
		Bosque latifoliado mixto secundario

		Área poblada
		Rastrojo y vegetación arbustiva
	Ruido calidad de aire	Rastrojo y vegetación arbustiva
Capacidad Agrológica de los Suelos		III y IV
Sistema Nacional de Áreas Protegidas (SINAP)		Fuera de los límites del SINAP

Atentamente:

Adj.: Mapa
AODG/lsm/ma
CC: Departamento de Geomática

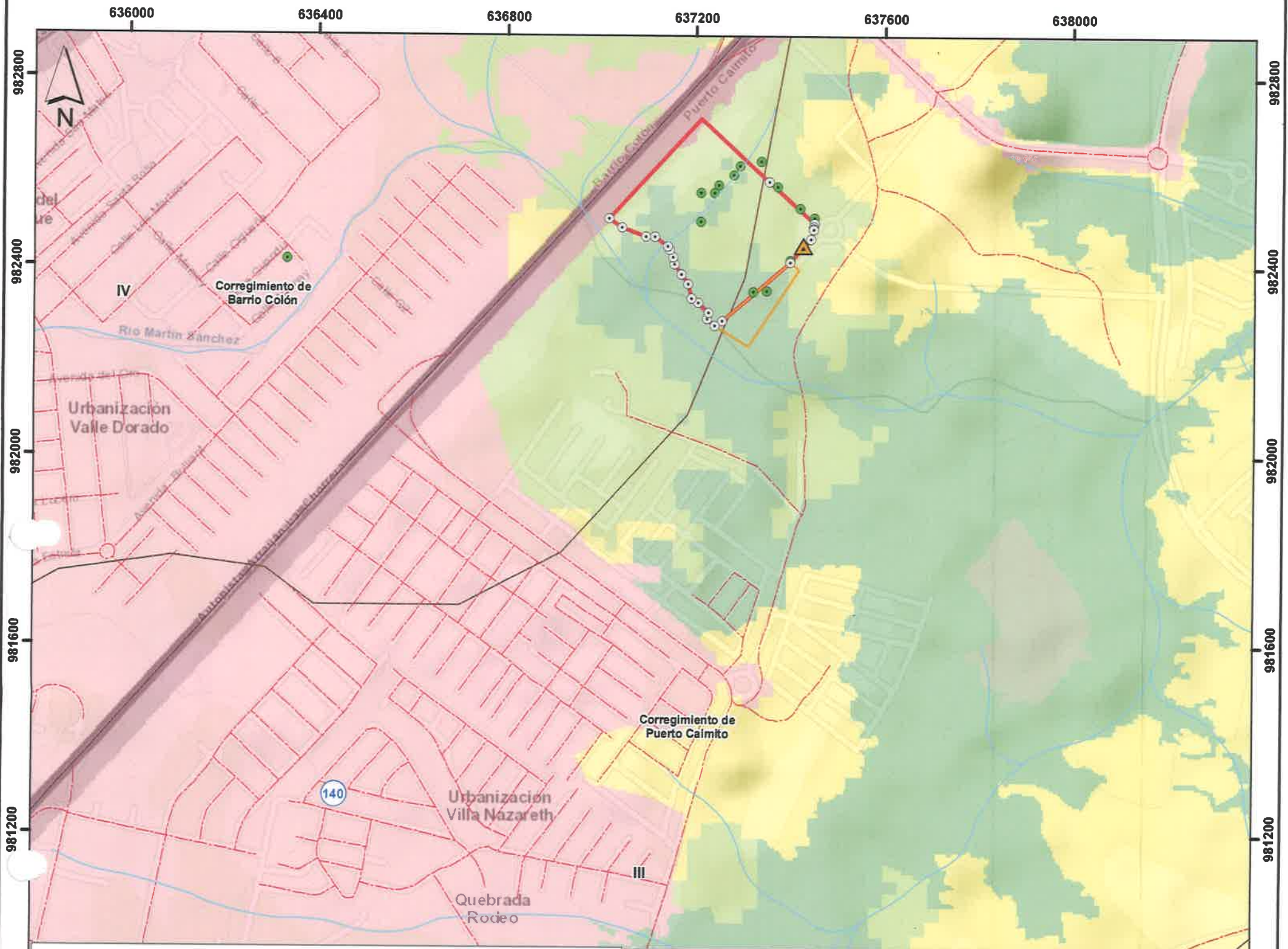

- Notas:
- 1. El proyecto se verifico en base a la información suministrada
 - 2. Cuenca Hidrográfica: 140 - Río Caimito
 - 3. En los datos de Parcela a desarrollar se observo el desplazamiento del punto 1.

Imagen Satelital

Descripción	Superficies	Cobertura Boscosa, 2012	%	Capacidad Agrológica	%
Proyecto	9 ha + 2,715.36 m²	Bosque latifoliado mixto secundario	33.29%	IV	77.89%
		Infraestructura	2.07%		
		Rastrojo y vegetación arbustiva	64.65%		
Parcela a conservar	1 ha + 0,478.13 m²	Bosque latifoliado mixto secundario	92.81%	IV	3.10%
		Rastrojo y vegetación arbustiva	7.19%	III	96.90%
Parcela a desarrollar	Datos puntuales	Bosque latifoliado mixto secundario (Puntos 8 al 20)	/	III (Puntos 1 y 7)	/
		Infraestructura (Punto 23)	/	IV (Puntos del 9 hasta el 23)	
		Rastrojo y vegetación arbustiva (Puntos 1 al 7 y del 21 al 22)	/		
Prospeccion Arqueologica	Datos puntuales	Bosque latifoliado mixto secundario (14, 13, 10)	/	III (Puntos 1 al 3, y del 12 al 14)	/
		Área poblada (Punto 11)	/	IV (Puntos del 3 hasta el 10)	
		Rastrojo y vegetación arbustiva (1, 2, 3, 4, 7, 8, 9)	/		
Ruido calidad de aire	Datos puntuales	Rastrojo y vegetación arbustiva	/	III	/



Escala 1:10,000

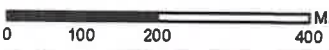

LEYENDA



- Lugares poblados
- Red vial
- Ríos y quebradas
- Parcela a desarrollar
- Prospeccion arqueologica
- ▲ Ruido calidad de aire
- Parcela a Conservar
- Proyecto área
- Cuenca hidrográfica 100, Río Coto y Vecinos

- Cobertura Boscosa y Uso del Suelo 2012
- Bosque latifoliado mixto secundario
 - Bosque plantado de latifoliadas
 - Infraestructura
 - Pasto
 - Rastrojo y vegetación arbustiva
 - Área poblada

Ministerio de Ambiente
Dirección de Información Ambiental
Departamento de Geomática

Sistema de Referencia Espacial:
Sistema Geodésico Mundial de 1984
Proyección Universal Transversal de Mercator
Zona 17 Norte

Fuentes:
- Instituto Nacional de Estadística y Censo
- Ministerio de Ambiente
- Imagen ESRI
- Nota DEEIA-0318-0505-2023