



MINISTERIO DE
AMBIENTE

MINISTERIO DE AMBIENTE
DIRECCION DE INFORMACION AMBIENTAL
Tel. 500-0855 – Ext. 6811/6048

REPÚBLICA DE PANAMÁ GOBIERNO NACIONAL	MINISTERIO DE AMBIENTE
DEPARTAMENTO DE EVALUACIÓN DE ESTUDIO DE IMPACTO AMBIENTAL	
RECIBIDO	
Por: <i>[Signature]</i>	
Fecha: 15/6/2023	
Hora: 1:49	

PARA: DOMILUIS DOMÍNGUEZ E.
Director de Evaluación de Impacto Ambiental

[Signature]

DE: ALEX O DE GRACIA C.
Director de Información Ambiental

ASUNTO: Verificación de coordenadas

FECHA: 13 de Junio de 2023

REPÚBLICA DE PANAMÁ GOBIERNO NACIONAL	MINISTERIO DE AMBIENTE
DIRECCIÓN DE INFORMACIÓN AMBIENTAL	

En atención al memorando DEEIA-0399-0206-2023, se solicita generar una cartografía que nos permita determinar la ubicación del proyecto, correspondiente al Estudio de Impacto Ambiental categoría III, titulado "INTERNATIONAL ATLANTIC PORT", cuyo promotor es IAP HOLDING, S.A., le informamos que con los datos proporcionados se determinó lo siguiente.

Variables	Descripción
Punto	Agua Natural Marina, Calidad de Aire Ambiental, Calidad de Suelo, Ruido Ambiental, Sedimento Marino Vibraciones Ambientales
Polígono	Polígono 1- Zona Terrestre superficie 295 ha + 5,035.56 m ² Polígono 2 - Zona Terrestre superficie 5 ha + 4,320.11 m ² Fondo de Mar superficie 23 ha + 5,432.45 m ² Dársena de Maniobra superficie 57 ha + 5529.1 m ² Ribera superficie 207.35 m ² , Playa 407.61 m ²
Cobertura Boscosa y Uso de la Tierra, año 2012	Área Poblada, Bosque latifoliado mixto secundario, Bosque plantado de latifoliadas, Infraestructura, Pasto, Superficie de agua.
División Política Administrativa	Provincia: Colón Distrito: Chagres Corregimiento: Salud
Capacidad Agrológica de los Suelos	Tipo: III, VI
Sistema Nacional de Áreas Protegidas (SINAP)	Se encuentra fuera del Sinap

Atentamente,

Adj.: Mapa
AODGC/m/m
CC: Departamento de Geomática

PROVINCIA DE COLÓN, DISTRITO DE CHAGRES,

CORREGIMIENTO SALUD

ESTUDIO CAT.III, "INTERNATIONAL ATLANTIC PORT".

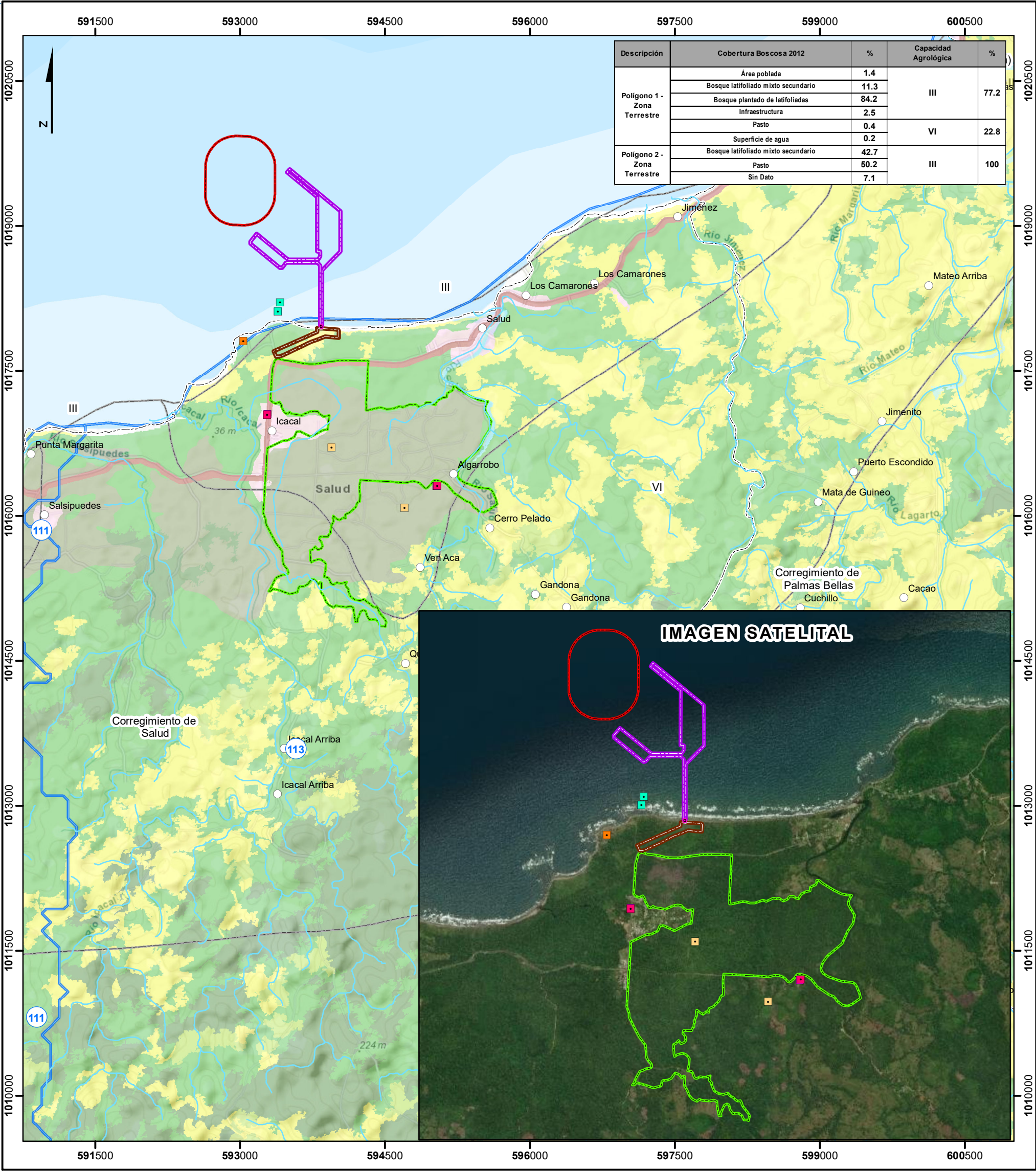

111

113

111

113

IMAGEN SATELITAL

1.5

0.75

0

km

Descripción	Cobertura Boscosa 2012	%	Capacidad Agrológica	%
Polígono 1 - Zona Terrestre	Área poblada	1.4	III	77.2
	Bosque latifoliado mixto secundario	11.3		
	Bosque plantado de latifoliadas	84.2		
	Infraestructura	2.5	VI	22.8
	Pasto	0.4		
	Superficie de agua	0.2		
Polígono 2 - Zona Terrestre	Bosque latifoliado mixto secundario	42.7	III	100
	Pasto	50.2		
	Sin Dato	7.1		



- Lugares Poblados
- Agua Natural Marina
- Calidad de Aire Ambiental
- Calidad de Suelo
- Ruido Ambiental
- Sedimento Marino
- Vibraciones Ambientales
- Drenaje
- Dársena de Maniobra
- Fondo de Mar
- Playa
- Polígono 1 - Zona Terrestre
- Polígono 2 - Zona Terrestre
- Ribera
- Límite de Corregimientos
- Límite de Capacidad Agrológica

- Cobertura y Uso de la Tierra 2012
- Clases
- Bosque latifoliado mixto secundario
- Infraestructura
- Pasto
- Rastrojo y vegetación arbustiva
- Capacidad Agrológica
- VI

 No arable, con limitaciones severas, apta para pastos, bosques, tierras de reservas.
- III

 Arable, severas limitaciones en la selección de las plantas, requiere conservación especial o ambas cosas.

- Nota:
1. El proyecto se encuentra fuera de los límites del SINAP.
2. El proyecto se ubica en la cuenca 113 Ríos entre el Indio y el Chagres.
3. El proyecto se verifico en base a las coordenadas suministradas.
4. Los Polígonos de Ribera, Playa, Fondo de Mar, Dársena de Maniobra se encuentra fuera del dato de Cobertura Boscosa 2012.

Sistema de Referencia Espacial:

Sistema Geodésico Mundial de 1984

Proyección Universal Transversal de Mercator

Zona 17 Norte

Ministerio de Ambiente

Dirección de Información Ambiental

Departamento de Geomática

Fuente:

- Instituto Nacional de Estadística y Censo

- Ministerio de Ambiente

- Imagen ESRI

- Memorando-DEEIA-0399-0206-2023.