

CORREGIMIENTO DE TORTÍ, DISTRITO DE  
CHEPO, PROVINCIA DE PANAMÁ- PROYECTO  
MONDRIAN LOFS

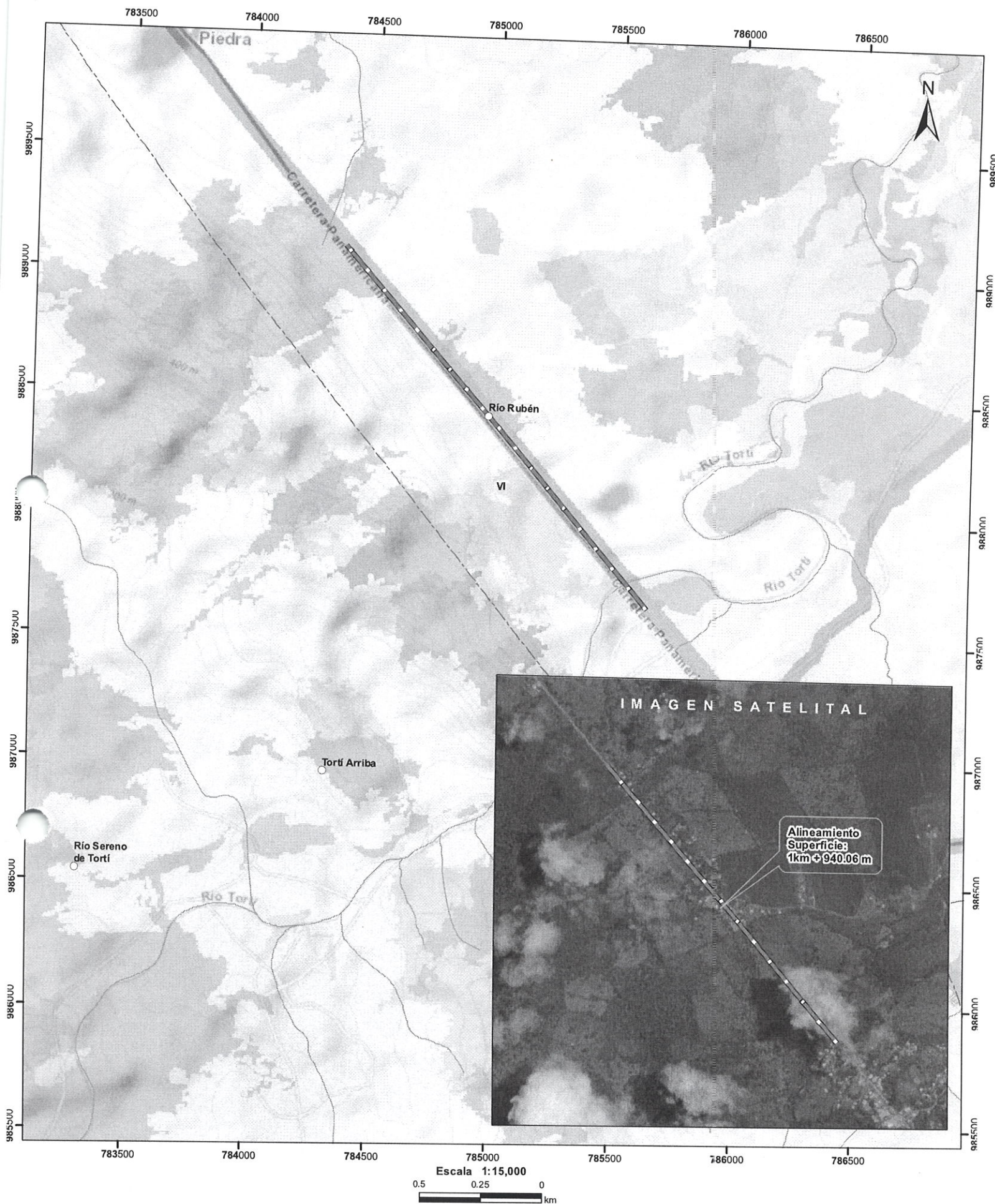

- Lugares Poblados  
— Alineamiento  
— Drenaje  
- - - Red Vial  
□ Cuenca hidrográfica  
□ Límite de Capacidad Agrológica
- Cobertura y Uso del Suelo 2012**
- Afloramiento rocoso y tierra desnuda
  - Arroz
  - Bosque latifoliado mixto maduro

LEYENDA

- Bosque latifoliado mixto secundario
- Bosque plantado de latifoliadas
- Infraestructura
- Pasto
- Rastrojo y vegetación arbustiva
- Superficie de agua
- Área heterogénea de producción agropecuaria
- Área poblada

- Notas:**
1. El polígono del proyecto se dibujó en base a las coordenadas proporcionadas.
  2. El proyecto se ubica fuera de los límites del SINAP.
  3. El proyecto se ubica en la cuenca hidrográfica No.00 (Río ).

Capacidad Agrológica

- VI No arable, con limitaciones severas, aptas para pastos, bosques, tierras de reservas.

**Sistema de Referencia Espacial:**  
Sistema Geodésico Mundial de 1984  
Proyección Universal Transversal de Mercator:  
Zona 17 Norte

Ministerio de Ambiente  
Dirección de Información Ambiental  
Departamento de Geomática

**Fuente:**  
- Instituto Nacional de Estadística y Censo  
- Ministerio de Ambiente  
- Imagen ESRI  
- Expediente: DRCC-IF-027-2023