

MINISTERIO DE AMBIENTE
DIRECCION DE INFORMACION AMBIENTAL
Tel. 500-0855 – Ext. 6811/6048

MEMORANDO – DIAM – 1048 – 2023

PARA: DOMILUIS DOMÍNGUEZ
Director de Evaluación de Impacto Ambiental

DE: 
ALEX O. DE GRACIA C.
Director de Información Ambiental

ASUNTO: Verificación de coordenadas

FECHA: 14 de junio de 2023



En atención al memorando DEEIA-0386-2905-2023, donde se solicita el apoyo de un técnico para la inspección de campo en el área del proyecto Categoría II titulado "NIVELACIÓN DE TERRENO Y COSTRUCCIÓN DE INFRAESTRUCTURA PARA PROYECTO FUTURO" "cuyo promotor es DESARROLLO TURÍSTICO SAN CARLOS, S.A., le informamos que en campo se determinó lo siguiente:

Variables	Descripción
Superficie de agua acumulada	Superficie: 2,157 m ²
Puntos	Área de manglar, Punto de Alta Mar, Punto regeneración de mangle cortado, Punto no está en el proyecto si en el campo, Área de alta mar.
SINAP	Fuera
División Política	Provincia: Panamá Oeste Distrito: San Carlos Corregimiento: San Carlos (Cabecera)
Cobertura y Uso de la Tierra 2012	Área poblada
Capacidad Agrológica de los Suelos	No aplica.

Adj. Mapa
AODGC/cas/ym
CC: Departamento de Geomática



REPÚBLICA DE PANAMÁ

GOBIERNO NACIONAL

MINISTERIO DE AMBIENTE

PROVINCIA DE PANAMÁ OESTE-, DISTRITO DE SAN CARLOS, CORREGIMIENTO DE SAN CARLOS (CABECERA) ESTUDIO CAT. II, "NIVELACIÓN DE TERRENO Y COSTRUCCIÓNDE INFRAESTRUCTURA PARA PROYECTO FUTURO"

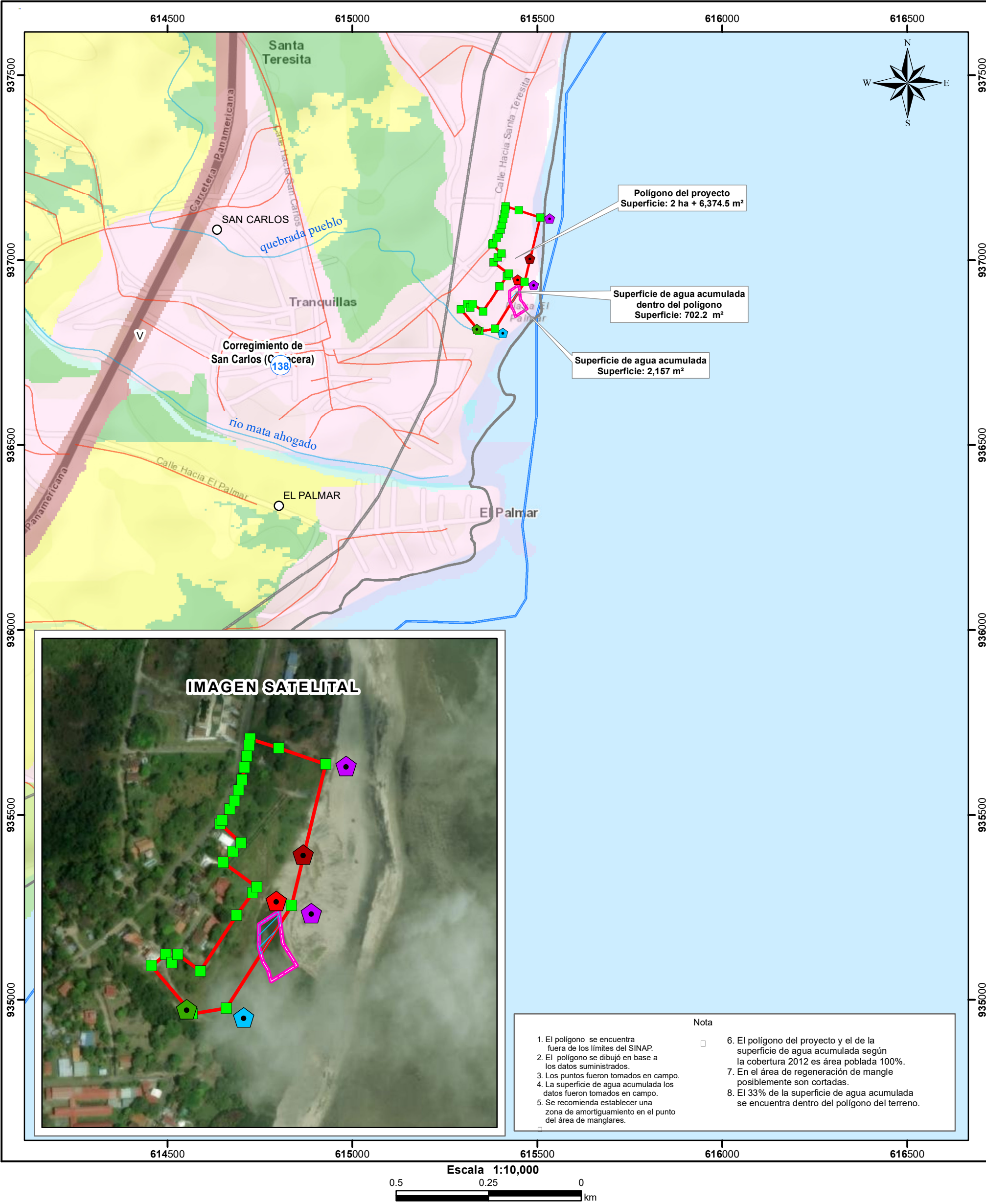

Localización Nacional



- Lugares Poblados 2010
- Área de manglar
- Punto del polígono
- Punto de Alta
- Punto regeneración de mangle cortado
- Punto no está en el proyecto si en el campo
- Área de alta mar
- Ríos y quebradas
- Red vial
- Superficie de agua acumulada
- Superficie de agua acumulada dentro del polígono del proyecto
- Polígono el proyecto

- Límites de corregimientos
- Capacidad agrológica
- Cuenca Hidrográficas Ríos entre Antón y Caimito
- Cobertura y Uso de la Tierra 2012**
- Afloramiento rocoso y tierra desnuda
- Bosque latifoliado mixto secundario
- Infraestructura
- Pasto
- Playa y arenal natural
- Rastrojo y vegetación arbustiva
- Superficie de agua
- Área poblada

Sistema de Referencia Espacial:
Sistema Geodésico Mundial de 1984
Proyección Universal Transversal de Mercator
Zona 17 Norte

Ministerio de Ambiente
Dirección de Información Ambiental
Departamento de Geomática

Fuente: - Instituto Nacional de Estadística y Censo
- Ministerio de Ambiente
- Imagen ESRI
- Memorando DEEIA-0386-2905-2023.