

CORREGIMIENTO DE AGUADULCE (CAB), DISTRITO DE  
AGUADULCE, PROVINCIA DE COCLÉ - PROYECTO  
RESIDENCIAL DON TITO BARRIA

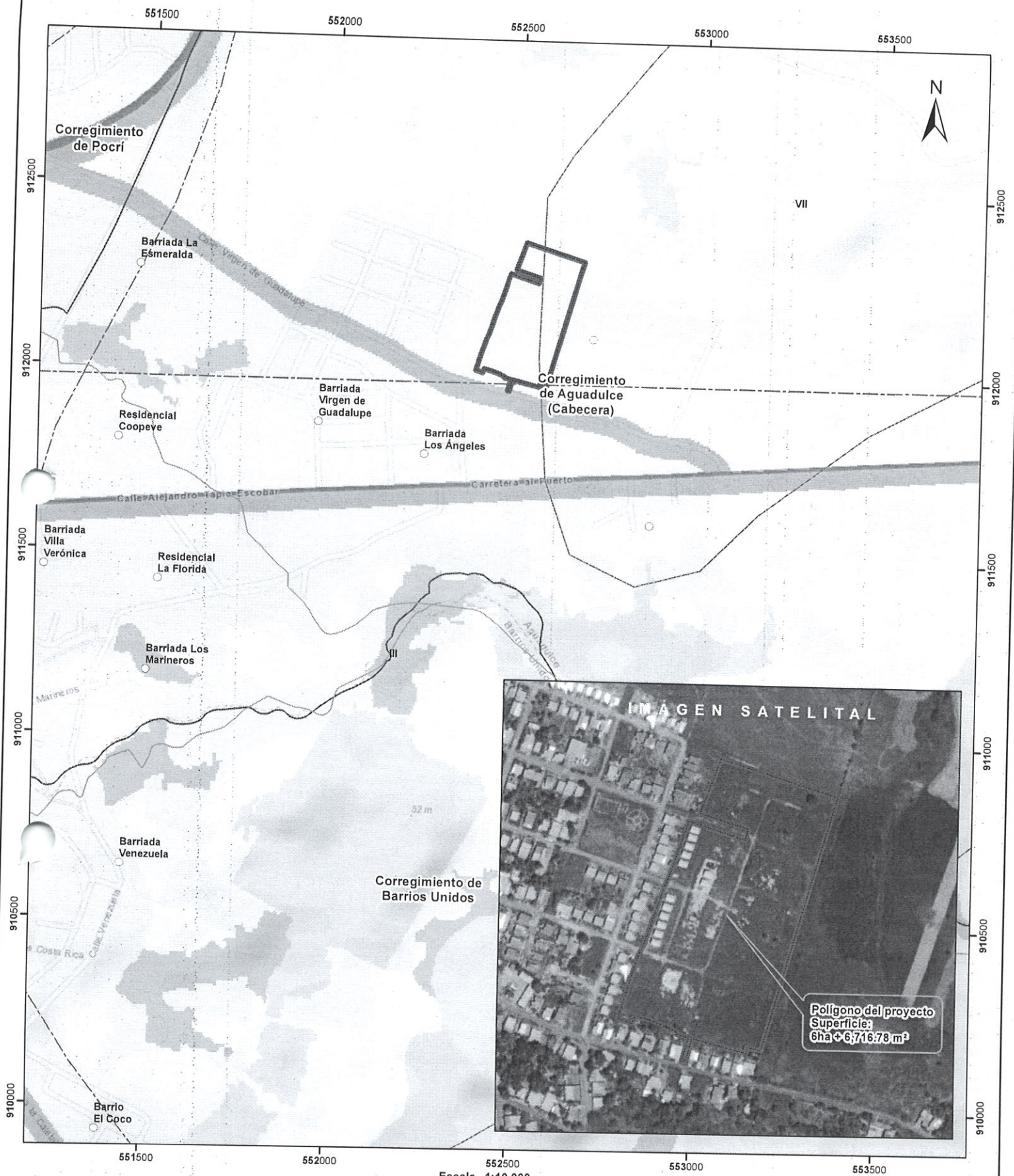

Escala 1:10,000

0.5 0.25 0 km

LEYENDA

Cobertura y Uso del Suelo 2012

- Bosque de mangle
- Bosque latifoliado mixto secundario
- Estanque para acuicultura
- Infraestructura
- Pasto
- Rastrojo y vegetación arbustiva
- Superficie de agua
- Área poblada

Notas:

1. El polígono del proyecto se dibujó en base a las coordenadas proporcionadas.
2. El proyecto se ubica fuera de los límites del SINAP.
3. El proyecto se ubica en la cuenca hidrográfica No. 134 (Río Grande).

Capacidad Agrológica

- III Arable, severas limitaciones en la selección de las plantas, requiere conservación especial o ambas cosas
- VII No arable, con limitaciones muy severas, aptas para pastos, bosques, tierras de reserva.

Sistema de Referencia Espacial:  
Sistema Geodésico Mundial de 1984  
Proyección Universal Transversal de Mercator  
Zona 17 Norte

Ministerio de Ambiente  
Dirección de Información Ambiental  
Departamento de Geomática

Fuente:  
- Instituto Nacional de Estadística y Censo  
- Ministerio de Ambiente  
- Imagen ESRI  
- Expediente: DRCC-IF-001-2023

