

MINISTERIO DE AMBIENTE
DIRECCION DE INFORMACION AMBIENTAL

Tel. 500-0855 – Ext. 6715/6047

GEOMATICA-EIA-CAT I-0250-2023



De: **Alex O. De Gracia C.**
Jefe del Departamento de Geomática

Fecha de solicitud: **27 DE FEBERO DE 2023**

Proyecto: **"VILLAGE SANTA CRUZ"**

Categoría: **I**
Provincia: **COCLÉ**
Distrito: **PENONOMÉ**
Corregimiento: **PAJONAL**

Técnico Evaluador solicitante: **Kiriam González**
Dirección Regional de: **COCLÉ**

Observaciones (hallazgos o información que se debe aclarar):

En respuesta a la solicitud del día 27 de febrero de 2023, vía correo electrónico, donde se solicita generar una cartografía que permita determinar la ubicación del proyecto de Estudio de Impacto Ambiental, categoría I, denominado **VILLAGE SANTA CRUZ**, le informamos lo siguiente:

Con los datos proporcionados se generaron dos polígonos: Folio Real No. 30379955 con una superficie (**0 ha + 6,998.76 m²**), Folio Real No. 30386214, con una superficie (**0 ha + 3,065.93 m²**), los mismos se ubican fuera de los límites del SINAP.

De acuerdo a la Cobertura Boscosa y Uso del Suelo 2012, el polígono se ubica en la categoría de **"Bosque latifoliado mixto secundario"**, **"Rastrojo y vegetación arbustiva"**, **"Pasto"** y según la Capacidad Agrológica se ubica en el tipo **VI** (No. arable, con limitaciones severas, apta para pastos, bosques, tierras de reservas).

Técnico responsable: **Fátima González**
Fecha de respuesta: **01 DE MARZO DE 2023**

Adj: Mapa
aodgc/fg

CC: Departamento de Geomática.

PROVINCIA DE COCLÉ, DISTRITO DE PENONOMÉ, CORREGIMIENTO DE PAJONAL - VERIFICACIÓN DE COORDENADAS DEL PROYECTO "VILLAGE SANTA CRUZ"

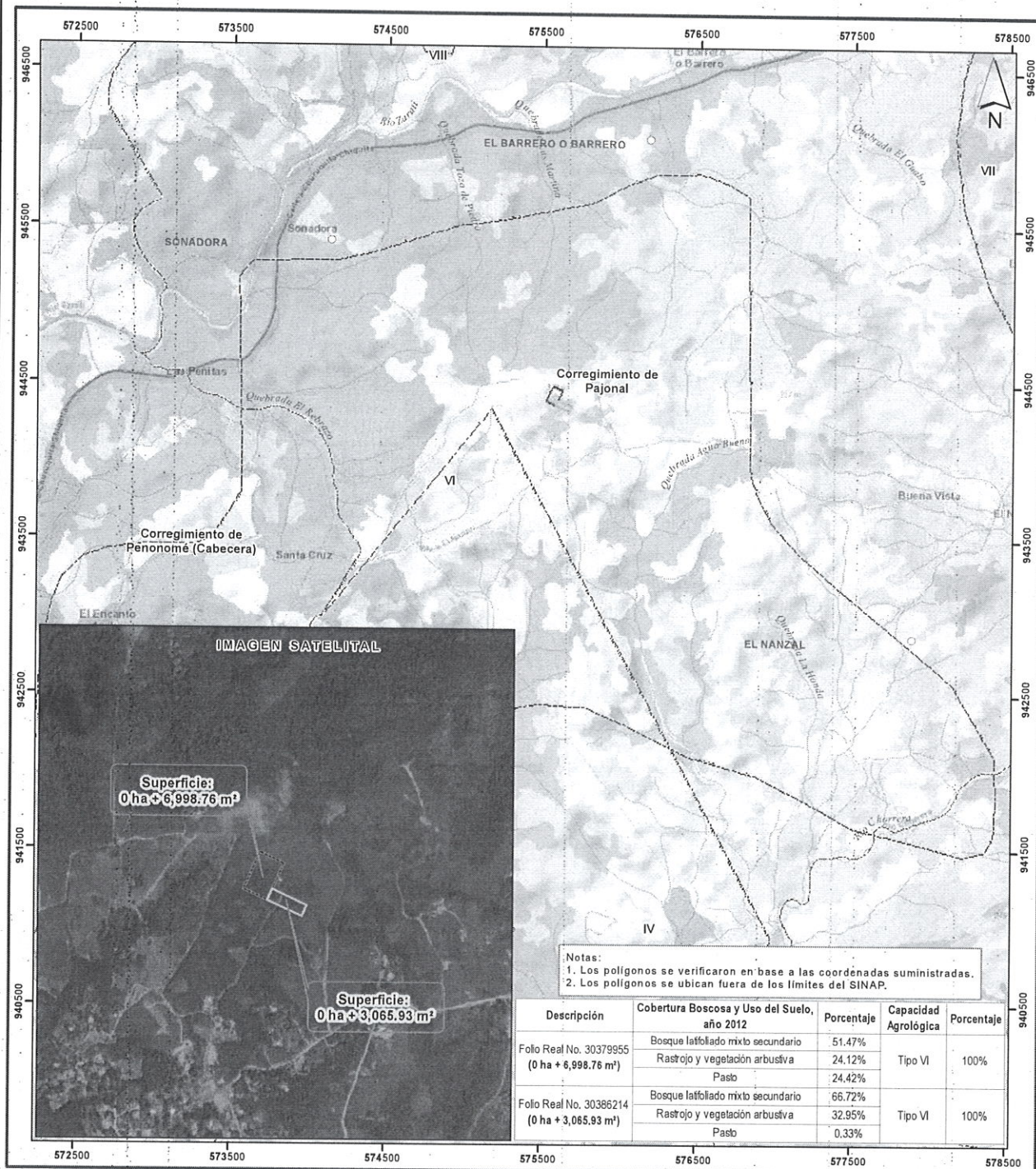

Escala 1:25,000

LEYENDA



- Lugares Poblados 2010
- Red vial
- Ríos y quebradas
- Folio Real No. 30379955
- Folio Real No. 30386214
- Límites de corregimientos
- Cuenca Hidrográfica 134, río Grande
- Límite de Capacidad Agroológica

No arable, con limitaciones severas, VI apta para pastos, bosques, tierras de reservas

- Cobertura y Uso de la Tierra 2012**
- Bosque latifoliado mixto secundario
- Bosque plantado de latifoliadas
- Infraestructura
- Otro cultivo anual
- Pasto
- Rastrojo y vegetación arbustiva
- Superficie de agua
- Área poblada

Sistema de Referencia Espacial:
Sistema Geodésico Mundial de 1984
Proyección Universal Transversal de Mercator
Zona 17 Norte

Ministerio de Ambiente
Dirección de Información Ambiental
Departamento de Geomática

Fuentes:
- Instituto Nacional de Estadística y Censo
- Ministerio de Ambiente
- Imagen ESRI
- Memorando DRCC-IT-001-2023 - Cat1