

CORREGIMIENTO DE TOABRÉ, DISTRITO DE PENONOME, PROVINCIA DE COCLÉ-  
PROYECTO DISEÑO, SUMINISTRO, TRANSPORTE, ENTREGA E INSTALACIÓN  
DE MATERIALES Y EQUIPOS E INTERCONEXIÓN PARA LOS PROYECTOS DE  
EXTENSIÓN DE LÍNEA QUE INCLUYE: LÍNEAS DE DISTRIBUCIÓN  
ELÉCTRICA, LUMINARIAS PÚBLICAS, TRANSFORMADORES, ACOMETIDAS  
ELÉCTRICAS, TAPIAS E INSTALACIONES ELÉCTRICAS INTERNAS PARA VIVIENDAS  
DE BAJOS RECURSOS DE LA COMUNIDAD DE BOCA DE CHIGUIRÍ Y BAJITO DE SAN MIGUEL

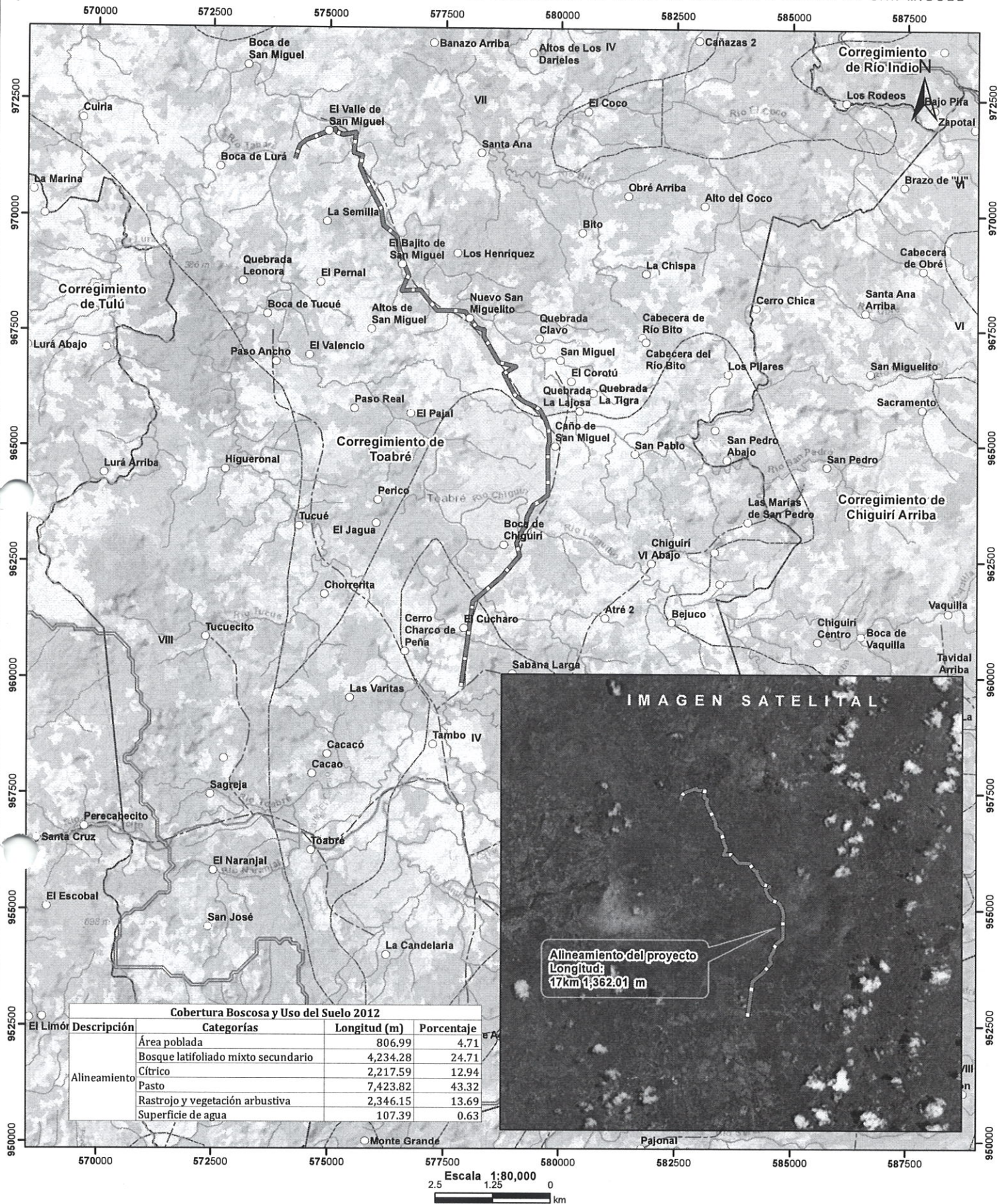

**Localización Nacional**

**LEYENDA**

- Lugares Poblados
- Alineamiento del proyecto
- Drenaje
- Red Vial
- Cuenca hidrográfica
- Límite de Corregimientos
- Límite de Capacidad Agrológica
- Cobertura y Uso del Suelo 2012
- Bosque latifoliado mixto maduro
- Bosque latifoliado mixto secundario
- Bosque plantado de latifoliadas
- Cítrico
- Infraestructura
- Otro cultivo anual
- Pasto
- Rastrojo y vegetación arbustiva
- Superficie de agua
- Área poblada

**Notas:**

1. El alineamiento del proyecto se dibujó en base a las coordenadas proporcionadas.
2. El proyecto se ubica fuera de los límites del SINAP.
3. El proyecto se ubica en la cuenca hidrográfica No.44 (Río Coclé del Norte).

**Capacidad Agrológica**

VI No arable, con limitaciones severas, aptas para pastos, bosques, tierras de reservas.

VII No arable, con limitaciones muy severas, aptas para pastos, bosques, tierras de reserva.

**Sistema de Referencia Espacial:**  
Sistema Geodésico Mundial de 1984  
Proyección Universal Transversal de Mercator  
Zona 17 Norte

**Ministerio de Ambiente  
Dirección de Información Ambiental  
Departamento de Geomática**

**Fuente:**  
- Instituto Nacional de Estadística y Censo  
- Ministerio de Ambiente  
- Imagen ESRI  
- Expediente: DRCC-IE-001-2023