



MINISTERIO DE  
AMBIENTE

MINISTERIO DE AMBIENTE  
DIRECCION DE INFORMACION AMBIENTAL  
Tel. 500-0855 – Ext. 6811/6048



### MEMORANDO – DIAM – 0925 – 2023

**PARA:** DOMILUIS DOMÍNGUEZ E.  
Director de Evaluación de Impacto Ambiental

**DE:** ALEX O DE GRACIA C.  
Director de Información Ambiental

**ASUNTO:** Verificación de coordenadas

**FECHA:** 24 de Mayo de 2023



En atención al memorando DEEIA-0321-0505-2023, se solicita generar una cartografía que nos permita determinar la ubicación del proyecto, correspondiente al Estudio de Impacto Ambiental categoría II, titulado "ESTUDIO DISEÑO, DESARROLLO DE PLANOS, CONSTRUCCIÓN, EQUIPAMIENTO Y FINANCIAMIENTO DEL COMPLEJO DEPORTIVO DE PENONOMÉ FASE I", cuyo promotor es INSTITUTO PANAMEÑO DE DEPORTES (PANDEPORTES), le informamos que con los datos proporcionados se determinó lo siguiente.

Variables	Descripción
Punto	Calidad de Aire y Monitoreo de Ruido, Planta de Tratamiento Prospección Arqueológica
Polígono	Polígono del Proyecto superficie 10 ha + 1731.16 m <sup>2</sup> Fase 1 superficie 5 ha + 2999.19 m <sup>2</sup> Fase 2 superficie 5 ha + 6602.67 m <sup>2</sup>
Cobertura Boscosa y Uso de la Tierra, año 2012	Área Poblada Rastrojo y vegetación arbustiva, Pasto.
División Política Administrativa	Provincia: Coclé Distrito: Penonomé Corregimiento: Penonomé (Cab)
Capacidad Agrológica de los Suelos	Tipo: IV
Sistema Nacional de Áreas Protegidas (SINAP)	Se encuentra fuera del Sinap

Atentamente,

Adj.: Mapa

AODGC/jm/ym

CC: Departamento de Geomática



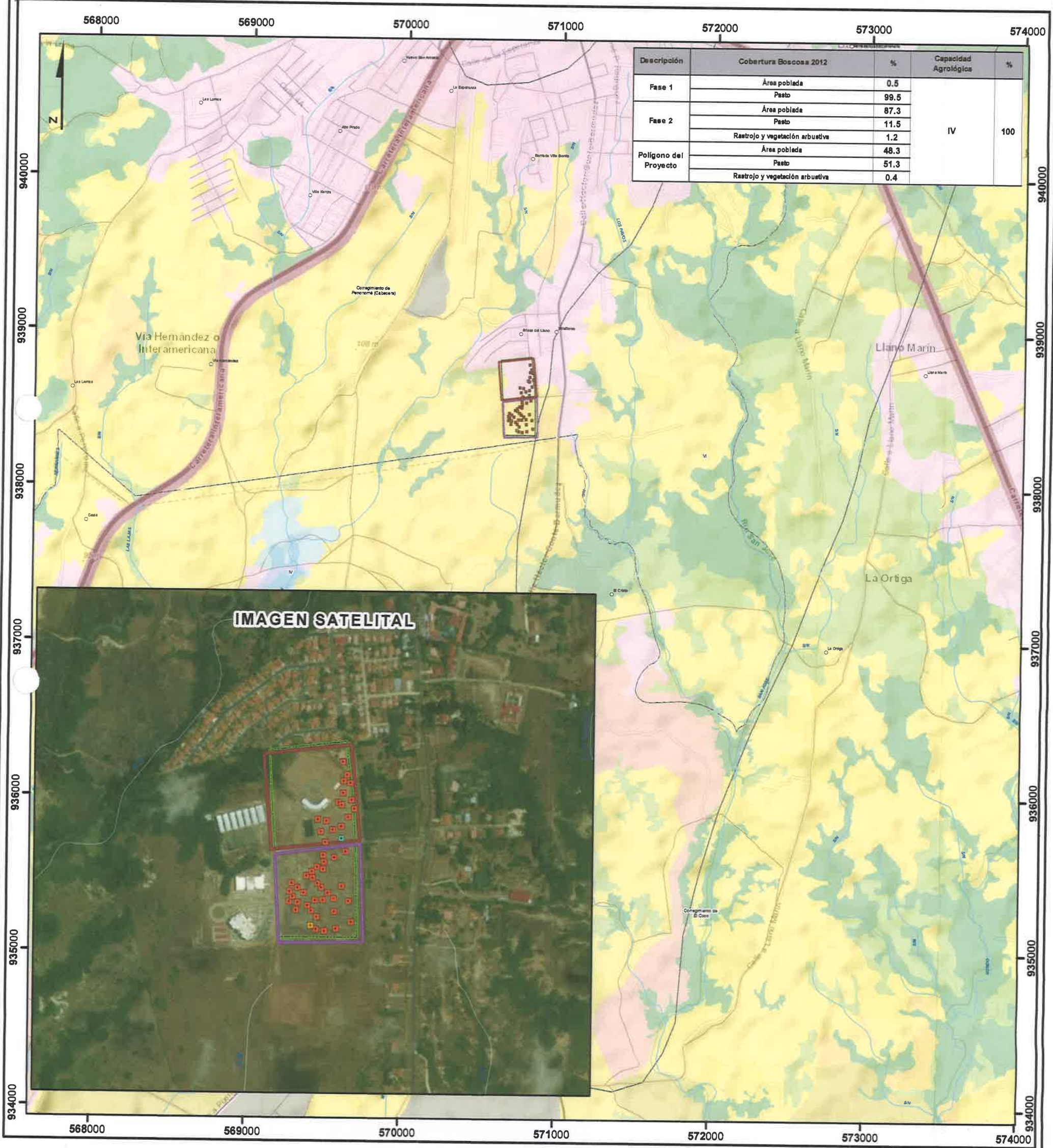

Descripción	Cobertura Boscosa 2012		Capacidad Agroológica	
		%		%
Fase 1	Área poblada	0.5	IV	100
	Pasto	99.5		
Fase 2	Área poblada	87.3		
	Pasto	11.5		
Polígono del Proyecto	Rastrojo y vegetación arbustiva	1.2		
	Área poblada	48.3		
	Pasto	51.3		
	Rastrojo y vegetación arbustiva	0.4		



Escala 1:25,000  
1 0.5 0 km

LEYENDA



- Lugares Poblados
- Calidad de Aire y Monitoreo de Ruido
- Planta de Tratamiento
- Prospección Arqueológica
- Drenaje
- Red Vial
- Fase 1
- Fase 2
- Polígono del Proyecto
- Límite de Corregimientos
- Límite de Capacidad Agroológica

- Cobertura y Uso de la Tierra 2012**  
**Clases**
- Bosque latifoliado mixto secundario
  - Otro cultivo anual
  - Pasto
- Capacidad Agroológica**  
**IV** Arable, muy severas limitaciones en la selección de plantas, requiere un manejo muy cuidadoso o ambas cosas.

**Sistema de Referencia Espacial:**  
Sistema Geodésico Mundial de 1984  
Proyección Universal Transversal de Mercator  
Zona 17 Norte

**Ministerio de Ambiente**  
Dirección de Información Ambiental  
Departamento de Geomática

Fuente: - Instituto Nacional de Estadística y Censo  
- Ministerio de Ambiente  
- Imagen ESRI  
- Memorando-DEEIA-0321-0505-2023.