

Puntos de Observación de Flora

Tipo de bosque	Punto de Observación	Coordenadas	
		X	Y
BSM	1	655550	988865
BSM	2	655490	988777
BSM	7	655808	987863
BSM	9	655782	987928
BSM	10	655782	987958
BSM	12	655802	987975
BSM	13	655762	988859
BSM	15	655599	989403
BSM	16	655817	989086
BSI	5	655872	988130
BSI	6	655829	987840
BSI	11	655842	988035
BSI	8	655846	987825
BSI	17	656130	989052
GRM	14	655888	988697
Manglar	3	656365	986781
Manglar	4	656372	986765

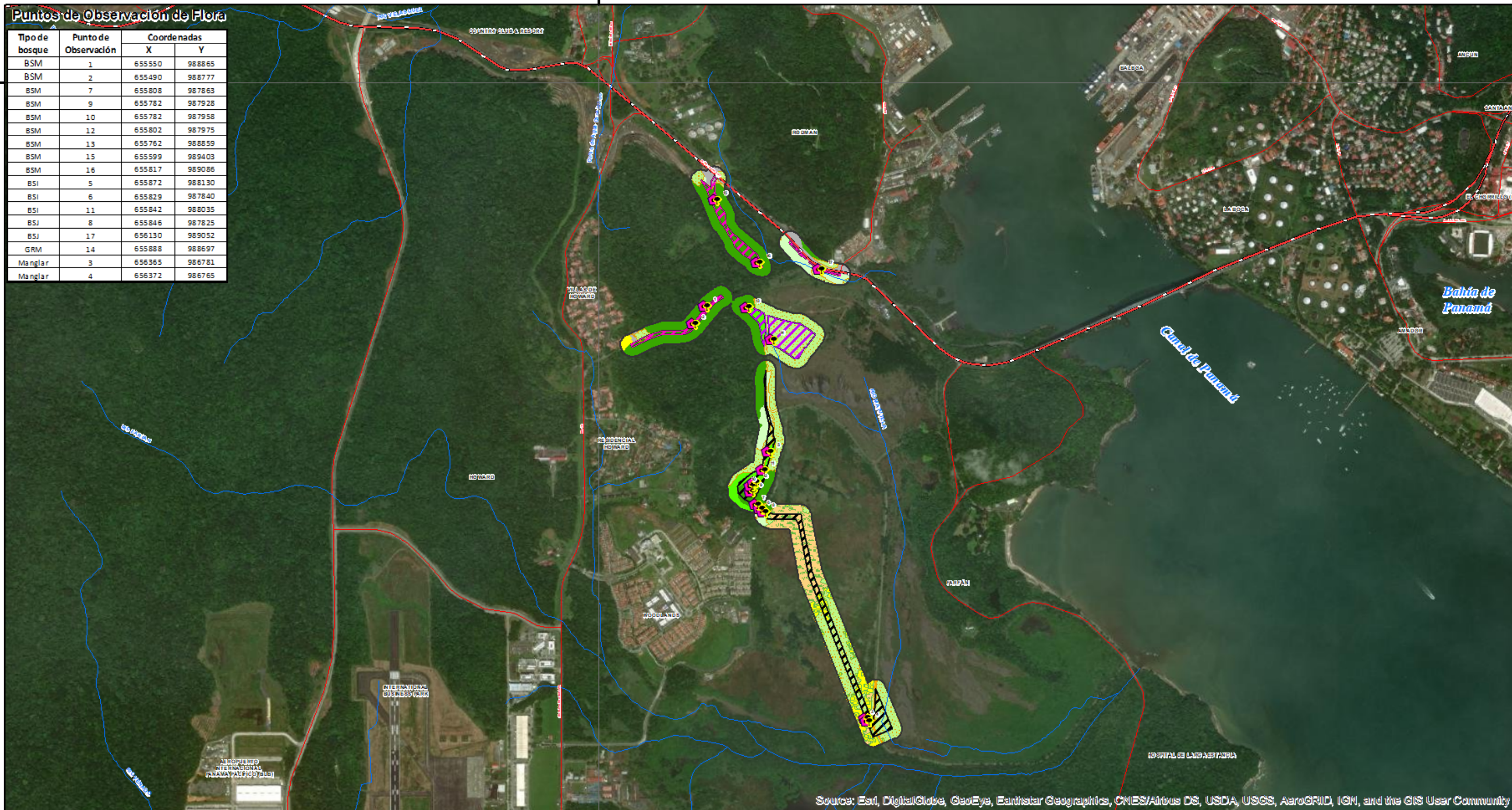

Source: Esri, DigitalGlobe, GeoEye, Earthstar Geographics, CNES/Airbus DS, USDA, USGS, AeroGRID, IGN, and the GIS User Community

ESTUDIO DE IMPACTO AMBIENTAL CATEGORÍA II
PROYECTO "ÁREAS COMPLEMENTARIAS Y
CAMPAMENTO DE LA TUNELADORA DEL PROYECTO
LÍNEA 3 DEL METRO DE PANAMÁ"

MAPA

VEGETACIÓN Y USO DE SUELO ACTUALIZADO

LEYENDA

- Barriadas y Poblados
- Vías principales
- Vías secundarias
- Ríos secundarios y quebradas
- Sitios de Observación de Flora
- Sitios de Observación de Fauna

- Área de influencia directa del proyecto:
- Área de campamento
 - Camino de acceso y dique nuevo
 - Caminos de acceso
- Área de influencia indirecta del proyecto

Categorías de Vegetación y Uso de Suelo:

- Área verde urbana
- Bosque Maduro
- Bosque Secundario Intermedio
- Bosque Secundario Joven
- Bosque Secundario Maduro
- Estructura e Infraestructura
- Gramínea
- Manglar
- Suelo Desnudo

Promotor:



Consultor:



Localización Regional



Fuente: Base de Datos SIG - AECOM (d/b/a URS Holdings, Inc.)



Norte de Cuadrícula U.T.M.
Datum WG S84
Zona 17

Escala:
1: 20,000

