

CORREGIMIENTO DE COCLÉ, DISTRITO DE
PENONOMÉ PROVINCIA DE COCLÉ - PROYECTO
ESTACION DE SERVICIOS

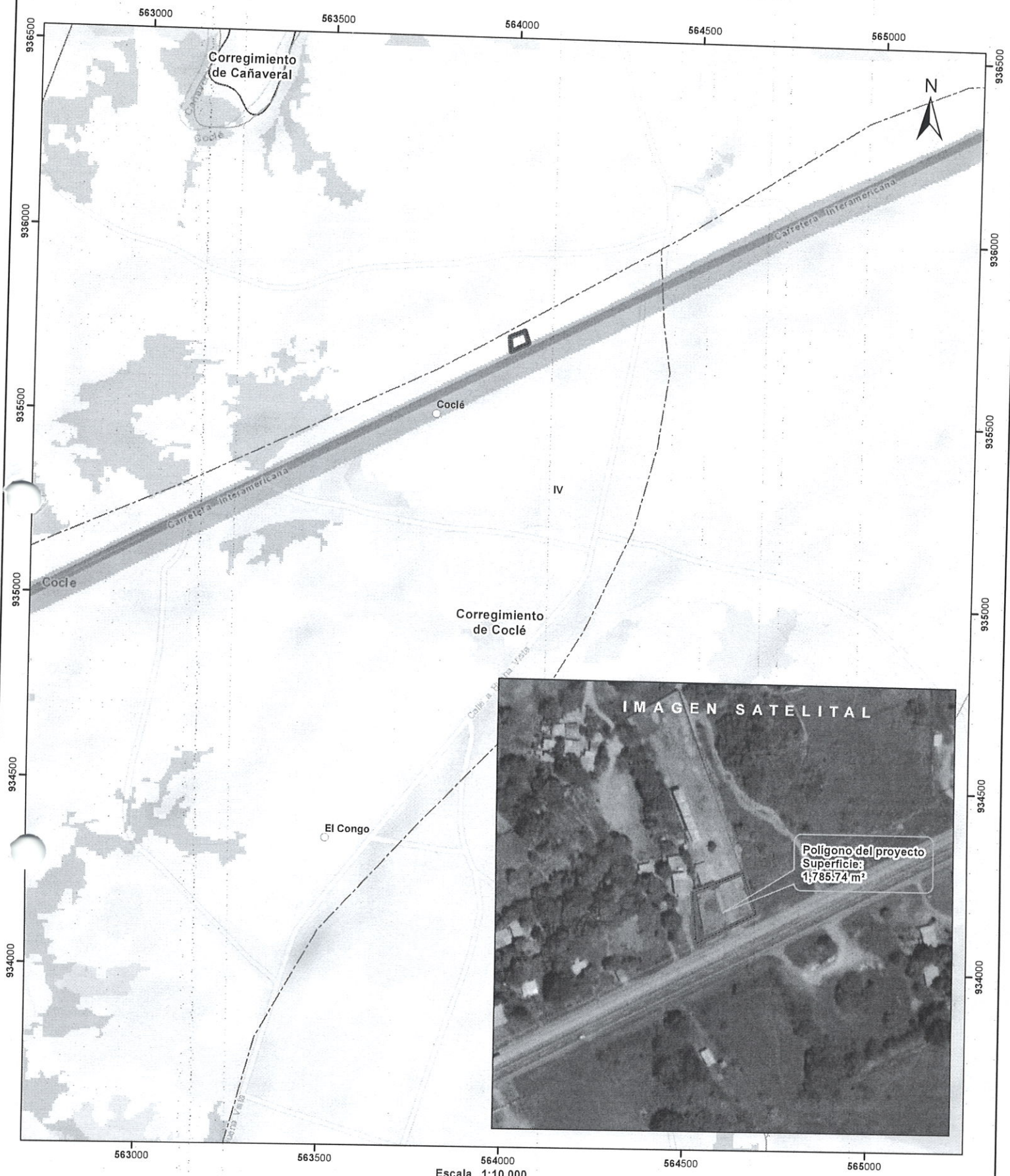

Escala 1:10,000
0.5 0.25 0 km

LEYENDA



- | | |
|----------------------------------|---------------------------------------|
| ○ Lugares Poblados | ■ Bosque latifoliado mixto secundario |
| — Drenaje | ■ Caña de azúcar |
| --- Red Vial | ■ Infraestructura |
| ▭ Polígono del proyecto | ■ Pasto |
| ▭ Cuenca hidrográfica | ■ Rastrojo y vegetación arbustiva |
| ▭ Límite de Corregimientos | ■ Superficie de agua |
| ▭ Límite de Capacidad Agrológica | ■ Área poblada |

- Notas:
1. El polígono del proyecto se dibujó en base a las coordenadas proporcionadas.
 2. El proyecto se ubica fuera de los límites del SINAP.
 3. El proyecto se ubica en la cuenca hidrográfica No. 134 (Río Grande).

Capacidad Agrológica
IV Arable, muy severas limitaciones en la selección de plantas, requiere un manejo muy cuidadoso o ambas cosas

Sistema de Referencia Espacial:
Sistema Geodésico Mundial de 1984
Proyección Universal Transversal de Mercator
Zona 17 Norte

Ministerio de Ambiente
Dirección de Información Ambiental
Departamento de Geomática

Fuente:
- Instituto Nacional de Estadística y Censo
- Ministerio de Ambiente
- Imagen ESRI
- Expediente: DRCC-IS-001-2023