

CORREGIMIENTO DE JUAN DÍAZ, DISTRITO DE ANTÓN  
PROVINCIA DE COCLÉ - PROYECTO SUMINISTRO DE  
MATERIALES, INSTALACIÓN Y CONSTRUCCIÓN DE LA  
PRIMERA ETAPA DEL PABELLÓN PARA LABORATORIOS EN  
LA EXTENSIÓN UNIVERSITARIA DE UDELAS EN EL DISTRITO  
DE ANTÓN PROVINCIA DE COCLÉ

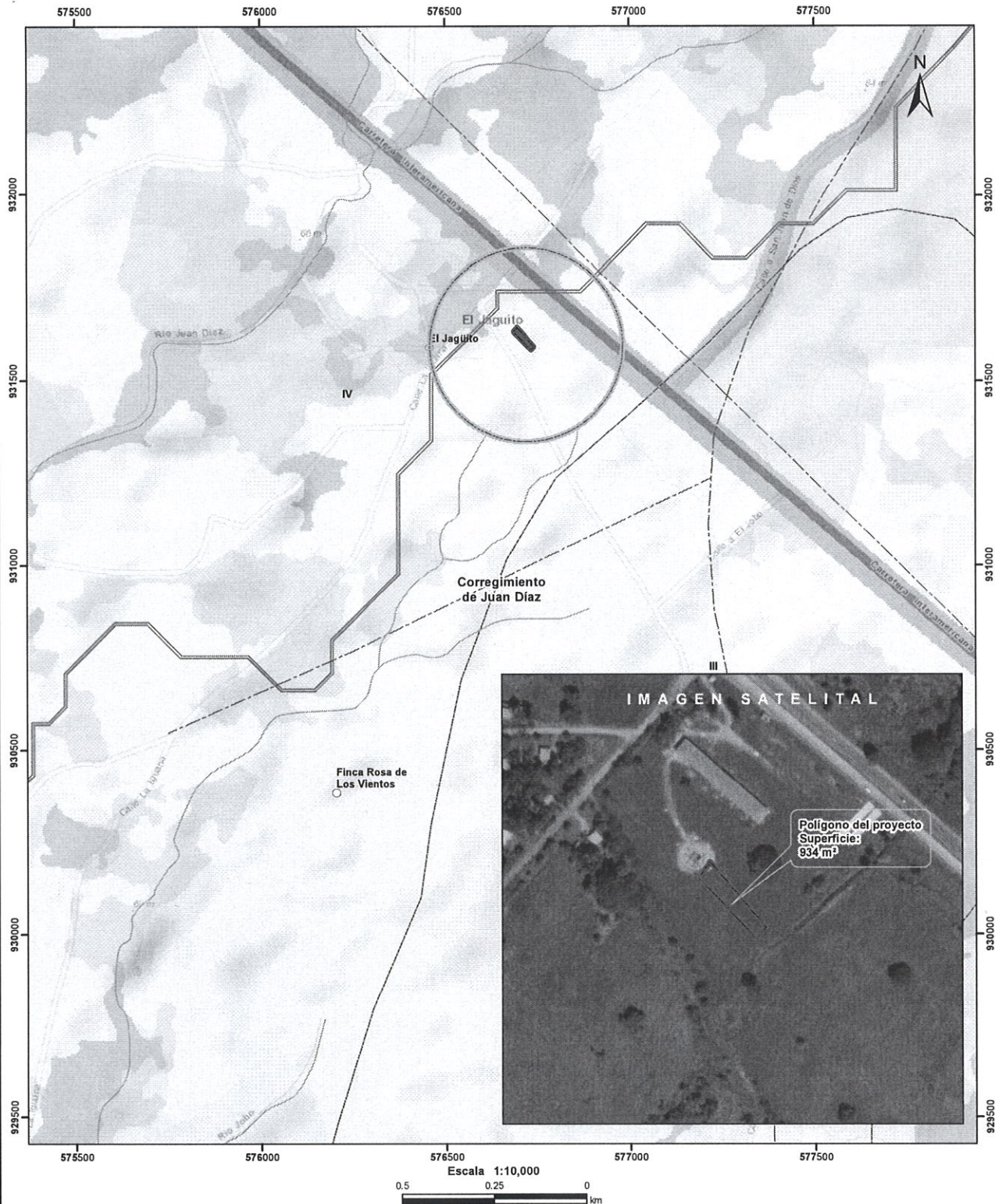

Escala 1:10,000  
0.5 0.25 0 km



- Lugares Poblados
- Drenaje
- - - Red Vial
- Polígono del proyecto
- Cuenca hidrográfica
- Límite de Corregimientos
- Límite de Capacidad Agrológica

- Cobertura y Uso del Suelo 2012**
- Arroz
  - Bosque latifoliado mixto secundario
  - Infraestructura
  - Pasto
  - Rastrojo y vegetación arbustiva

- Notas:**
1. El polígono del proyecto se dibujó en base a las coordenadas proporcionadas.
  2. El proyecto se ubica fuera de los límites del SINAP.
  3. El proyecto se ubica en la cuenca hidrográfica No.136 (Rio Antón).

**Capacidad Agrológica**

- IV Arable, muy severas limitaciones en la selección de plantas, requiere un manejo muy cuidadoso o ambas cosas

**Sistema de Referencia Espacial:**  
Sistema Geodésico Mundial de 1984  
Proyección Universal Transversal de Mercator  
Zona 17 Norte

Ministerio de Ambiente  
Dirección de Información Ambiental  
Departamento de Geomática

Fuente:  
- Instituto Nacional de Estadística y Censo  
- Ministerio de Ambiente  
- Imagen ESRI  
- Expediente: DRCC-IF-017-2023