

MINISTERIO DE AMBIENTE
DIRECCION DE INFORMACION AMBIENTAL

Tel. 500-0855 – Ext. 6048/6811

GEOMATICA-EIA-CAT I-0495-2023



De: **Alex O. De Gracia C.**
Jefe del Departamento de Geomática

Fecha de solicitud: **17 DE ABRIL DE 2023**

Proyecto: **“CONSTRUCCIÓN DE EDIFICIO COMERCIAL”**

Categoría: **I**

Provincia: **COCLÉ**

Distrito: **LA PINTADA**

Corregimiento: **LA PINTADA (CABECERA)**

Técnico Evaluador solicitante: **Yarianis Santillana**

Dirección Regional de: **COCLÉ**

En respuesta a la solicitud del día 17 de abril de 2023, vía correo electrónico, donde se solicita generar una cartografía que permita determinar la ubicación del proyecto de Estudio de Impacto Ambiental, categoría I, denominado **CONSTRUCCIÓN DE EDIFICIO COMERCIAL**, le informamos lo siguiente:

Con los datos proporcionados se generó un polígono con una superficie de 1308 m²; el mismo se ubica fuera de los límites del SINAP.

De acuerdo a la Cobertura Boscosa y Uso del Suelo, año 2012, el polígono se ubica en la categoría de **“Área Poblada”** y según la Capacidad Agrológica se ubica en el tipo: **III** (Arable, severas limitaciones en la selección de las plantas, requiere conservación especial o ambas cosas).

Técnico responsable: **Carlos Hernández**

Fecha de respuesta: **20 DE ABRIL DE 2023**

Adj: Mapa
aodgc/ch

CC: Departamento de Geomática.

PROVINCIA DE COCLÉ, DISTRITO DE LA PINTADA,
CORREGIMIENTO DE LA PINTADA (CABECERA),
VERIFICACIÓN DE COORDENADAS,
PROYECTO, "CONSTRUCCIÓN DE EDIFICIO COMERCIAL"

75

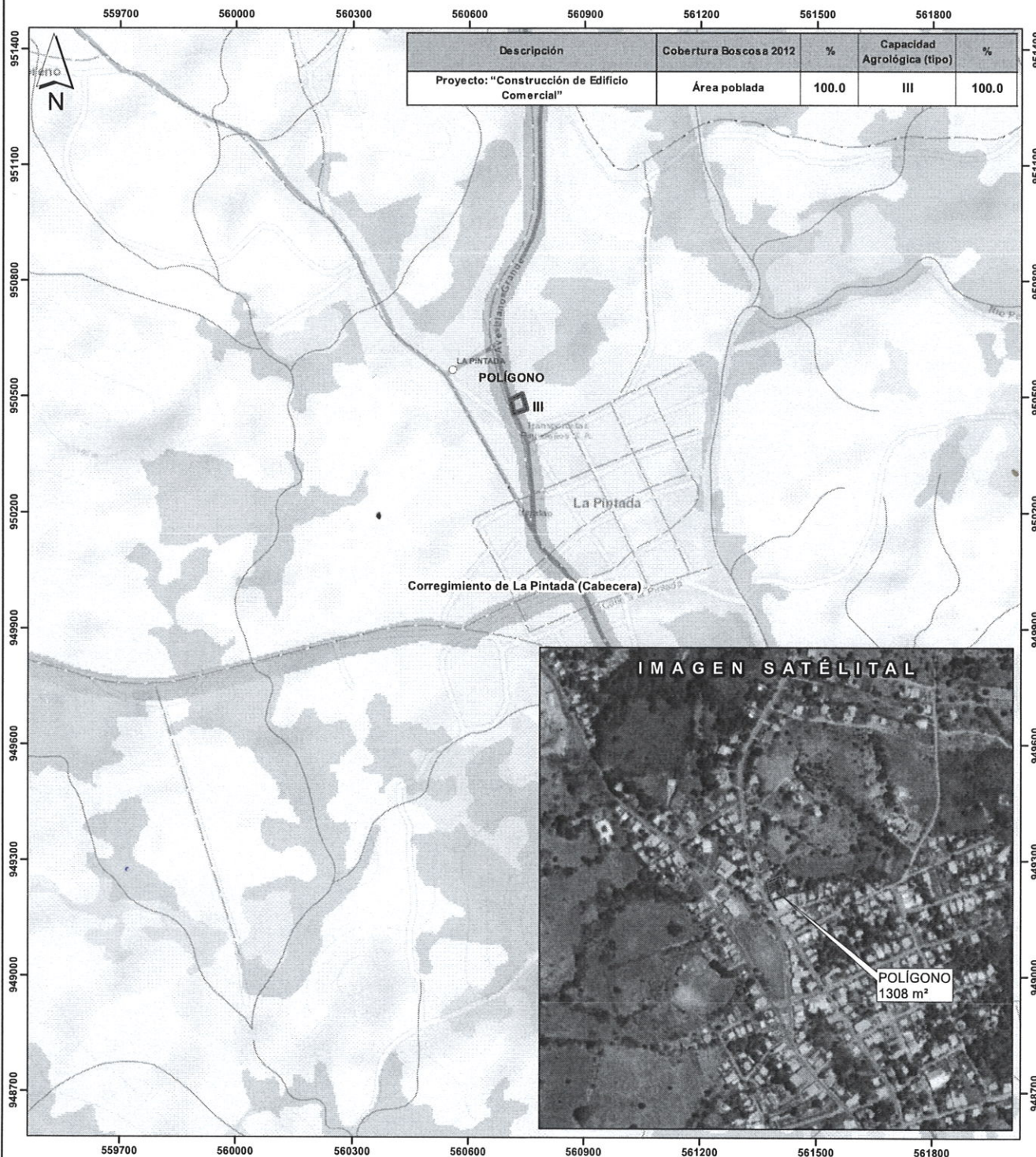

Escala 1:10,000

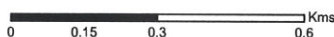

LEYENDA



- Lugares Poblados
- Red Vial
- Ríos y quebradas
- ▭ Polígono
- ▭ Límite de

- Cobertura y Uso de la Tierra 2012**
- ▭ Bosque latifoliado mixto secundario
 - ▭ Bosque plantado de latifoliadas
 - ▭ Infraestructura
 - ▭ Pasto

- Capacidad Agrológica**
- III Arable, severas limitaciones en la selección de las plantas, requiere conservación especial o ambas cosas.

Sistema de Referencia Espacial:
 Sistema Geodésico Mundial de 1984
 Proyección Universal Transversal de Mercator
 Zona 17 Norte
 Ministerio de Ambiente