

MINISTERIO DE AMBIENTE
DIRECCION DE INFORMACION AMBIENTAL

Tel. 500-0855 – Ext. 6048/6811

GEOMATICA-EIA-CAT I-0227-2023



De: **Alex O. De Gracia C.**
Jefe del Departamento de Geomática

Fecha de solicitud: **15 DE FEBRERO DE 2023**

Proyecto: **“EDIFICIO PARA LOCALES COMERCIALES”**

Categoría: **I**

Técnico Evaluador solicitante: **Yarianis Santillana**

Provincia: **COCLÉ**

Dirección Regional de: **COCLÉ**

Distrito: **PENONOMÉ**

Corregimientos: **PENONOMÉ (CABECERA)**

Observaciones (hallazgos o información que se debe aclarar):

En respuesta a la solicitud del día 15 de febrero de 2023, vía correo electrónico, donde se solicita generar una cartografía que permita determinar la ubicación del proyecto de Estudio de Impacto Ambiental, categoría I, denominado **EDIFICIO PARA LOCALES COMERCIALES**, le informamos lo siguiente:

Con los datos proporcionados se generó un polígono con una superficie (**0 ha + 1,809.95 m²**); el mismo se ubica fuera de los límites del SINAP.

De acuerdo a la Cobertura Boscosa y Uso del Suelo, año 2012, el polígono se ubica en la categoría de **“Área poblada”**; y según la Capacidad Agrológica, el polígono se ubica en el Tipo **IV** (Arable, muy severas limitaciones en la selección de plantas, requiere un manejo muy cuidadoso o ambas cosas).

Técnico responsable: **Fátima González Ortega**

Fecha de respuesta: **17 DE FEBRERO DE 2023**

Adj: Mapa
aodgc/fg

CC: Departamento de Geomática.

**PROVINCIA DE COCLÉ, DISTRITO DE PENONOMÉ, CORREGIMIENTO DE
PENONOMÉ (CABECERA) - VERIFICACIÓN DE COORDENADAS DEL
PROYECTO "EDIFICIO PARA LOCALES COMERCIALES"**

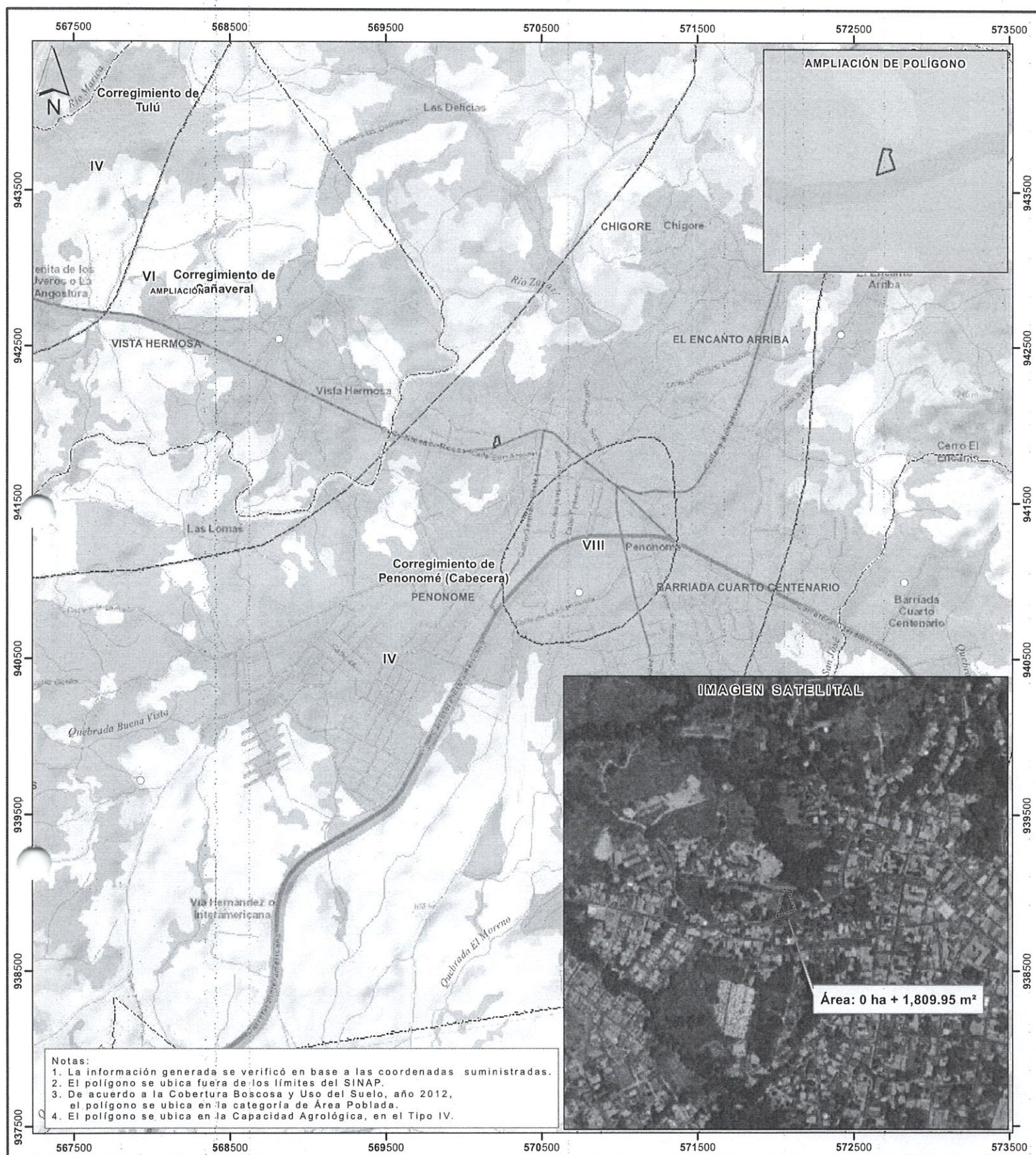

Escaia 1:25.000

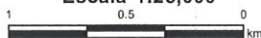









LEYENDA



- Lugares Poblados 2010
- Red vial
- Ríos y quebradas
- Edificio para locales comerciales
- Límites de corregimientos
- Cuenca Hidrográfica No. 134, río Grande
- Límite de Capacidad Agrológica

Arable, muy severas limitaciones en la selección
IV de plantas, requiere un manejo muy cuidadoso
o ambas cosas

- Cobertura y Uso de la Tierra 2012**
-  Bosque latifoliado mixto secundario
 -  Bosque plantado de latifoliadas
 -  Infraestructura
 -  Otro cultivo anual
 -  Pasto
 -  Rastrojo y vegetación arbustiva
 -  Superficie de agua
 -  Área poblada

Sistema de Referencia Espacial:
Sistema Geodésico Mundial de 1984
Proyección Universal Transversal de Mercator
Zona 17 Norte

Ministerio de Ambiente
Dirección de Información Ambiental
Departamento de Geomática

Fuentes:

- Instituto Nacional de Estadística y Censo
- Ministerio de Ambiente
- Imagen ESRI
- Memorando DRCC-IT--ADM-0038-2023 - Cat1