



MINISTERIO DE
AMBIENTE

MINISTERIO DE AMBIENTE
DIRECCION DE INFORMACION AMBIENTAL
Tel. 500-0855 – Ext. 6811/6048

| | |
|--|---------------------------|
| REPÚBLICA DE PANAMÁ GOBIERNO NACIONAL | MINISTERIO DE AMBIENTE |
| DEPARTAMENTO DE EVALUACION DE ESTUDIO DE IMPACTO AMBIENTAL | |
| RECIBIDO | |
| Por: <i>C. J. J. J.</i> | |
| Fecha: 4/7/2023 | |
| Hora: 3:55 p.m. | |

MEMORANDO – DIAM – 1144 – 2023

PARA: ING. DOMILUIS DOMÍNGUEZ E.
Director de Evaluación de Impacto Ambiental

DE: *Alex O. de Gracia C.*
ALEX O. DE GRACIA C.
Director de Información Ambiental

ASUNTO: Verificación de coordenadas

FECHA: 30 de junio de 2023



En atención al memorando DEEIA-0441-2306-2023-Seguimiento-DEEIA-0149-0103-2023, donde se solicita anexar a la cartografía las coordenadas del tanque séptico, monitoreo de ruido ambiental, correspondiente a la respuesta de la primera información aclaratoria al Estudio de Impacto Ambiental categoría I, denominado "CENTRO COMERCIAL ZHENJIANG", cuyo promotor es el Sr. ZHENJIANG ZHONG, le informamos que con los datos proporcionados se determinó lo siguiente:

| Variables | Descripción |
|--|---|
| Puntos | Tanque séptico, Monitoreo de ruido ambiental. |
| División Política Administrativa | Provincia: Darién. |
| | Distrito: Santa Fe. |
| | Corregimiento: Zapallal. |
| Cobertura Boscosa y Uso de la Tierra, año 2012 | - Área poblada. |
| Capacidad Agrológica de los Suelos | Tipo: VI. |
| Sistema Nacional de Áreas Protegidas (SINAP) | Fuera del SINAP |

Atentamente,
Adj.: Mapa
AODGC/ks/ym
CC: Departamento de Geomática



REPÚBLICA DE PANAMÁ
GOBIERNO NACIONAL

MINISTERIO DE AMBIENTE

PROVINCIA DE DARIEN, DISTRITO DE SANTA FE,
CORREGIMIENTO DE ZAPALLAL, ESTUDIO CAT. I,
"CENTRO COMERCIAL ZHENJIANG".

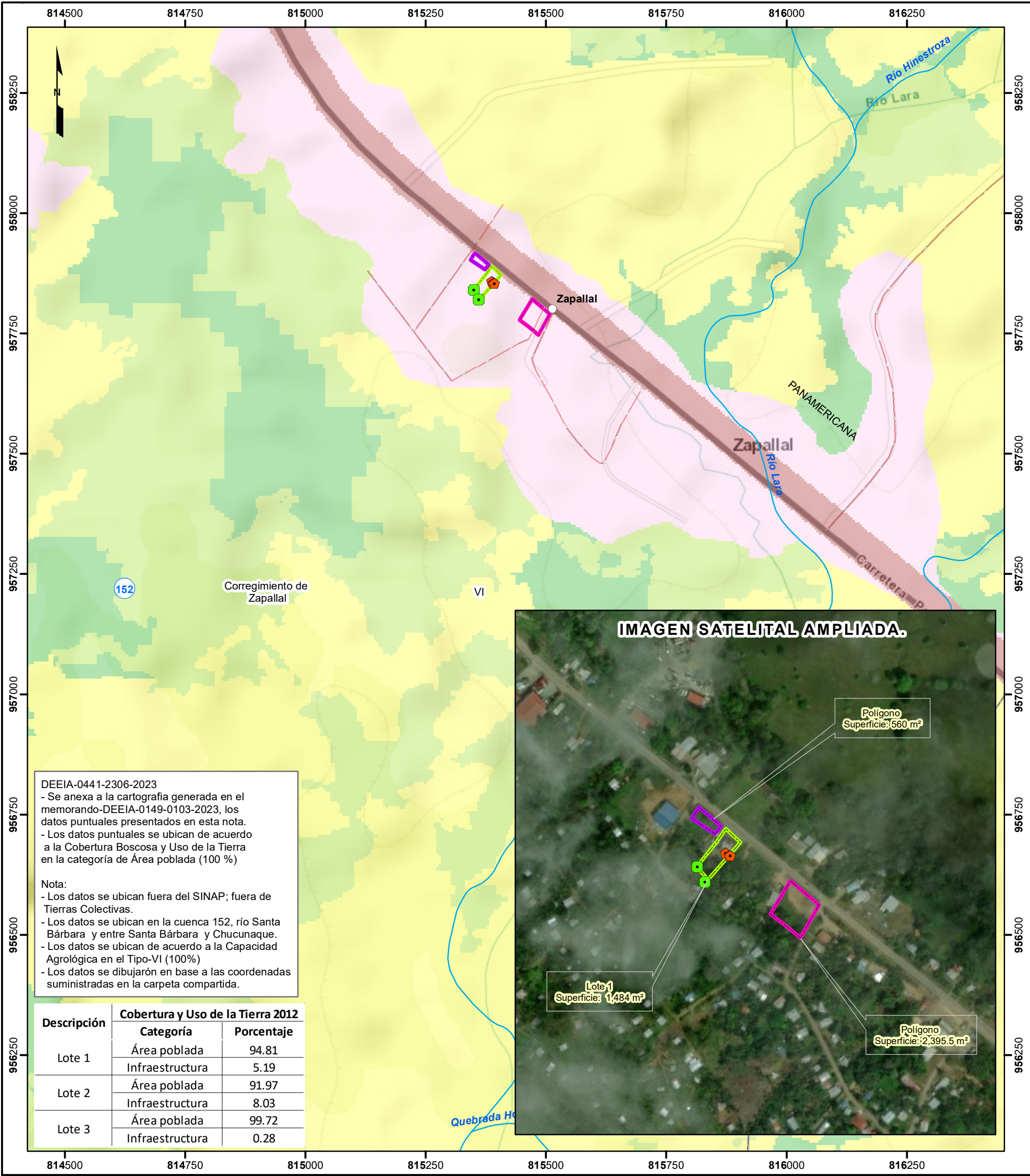

LEYENDA

- Lugares Poblados
- Punto**
- Monitoreo de ruido ambiental
 - Tanque séptico
- Ríos y quebradas
- Red Vial
- Polígonos**
- Lote 1
 - Lote 2
 - Lote 3

- Cobertura y Uso de la Tierra 2012**
- Bosque latifoliado mixto secundario
 - Infraestructura
 - Pasto
 - Rastrojo y vegetación arbustiva
 - Área poblada
- Límite de Corregimientos
- Límite de Capacidad
- Capacidad Agrológica:
Tipo VI-No arable, con limitaciones severas, apta para pastos, bosques, tierras de reservas...

Sistema de Referencia Espacial:
Sistema Geodésico Mundial de 1984
Proyección Universal Transversal de Mercator
Zona 17 Norte

Ministerio de Ambiente
Dirección de Información Ambiental
Departamento de Geomática

Fuente: - Instituto Nacional de Estadística y Censo
- Ministerio de Ambiente
- Imagen ESRI
- Memorando-DEEIA-0441-2306-2023-
Seguimiento-DEEIA-0149-0103-2023.

