

RE: VERIFICACION DE COORDENADAS

Yessica Moran <ymoran@miambiente.gob.pa>
Jue 11/19/2020 2:10 PM
Para: Amarilis Tugri <atugri@miambiente.gob.pa>
recibido compañera.. gracias

Lic. Yessica Morán
MIAMBIENTE-COCLÉ

"Produce una inmensa tristeza pensar que la naturaleza había
mientras el género humano no la escucha".
Victor Hugo

De: Amarilis Tugri <atugri@miambiente.gob.pa>
Enviado: jueves, 19 de noviembre de 2020 9:44 a. m.
Para: Yessica Moran <ymoran@miambiente.gob.pa>
Asunto: VERIFICACION DE COORDENADAS

De: Yessica Moran
Enviado el: jueves, 19 de noviembre de 2020 9:43 a. m.
Para: Amarilis Tugri <atugri@miambiente.gob.pa>
Asunto: RE: VERIFICACION DE COORDENADAS

Recibido el mapa y la corrección en el informe se lo agradecería

Enviado desde mi smartphone Samsung Galaxy.

----- Mensaje original -----
De: Amarilis Tugri <atugri@miambiente.gob.pa>
Fecha: 19/11/20 9:34 (GMT-05:00)
Para: Yessica Moran <ymoran@miambiente.gob.pa>
Asunto: VERIFICACION DE COORDENADAS

Hoy buen día te adjunto nuevamente el mapa con el nombre corregido, estoy teniendo un poco de problemas con la base de datos. Cualquier cosa me informas.

De: Yessica Moran
Enviado el: viernes, 13 de noviembre de 2020 4:16 p. m.
Para: Amarilis Tugri <atugri@miambiente.gob.pa>
Asunto: RV: Coor_Coclé_Brisas del Bos

Me hizo falta adjuntar el mapa del proyecto

Lic. Yessica Morán
MIAMBIENTE-COCLÉ

"Produce una inmensa tristeza pensar que la naturaleza habla
mientras el género humano no la escucha".
Victor Hugo

De: Yessica Moran <ymoran@miambiente.gob.pa>
Enviado: viernes, 13 de noviembre de 2020 4:15 p. m.
Para: Yessica Moran <ymoran@miambiente.gob.pa>
Asunto: RE: Coor_Coclé_Brisas del Bos

Lic. Yessica Morán
MIAMBIENTE-COCLÉ

"Produce una inmensa tristeza pensar que la naturaleza habla
mientras el género humano no la escucha".
Victor Hugo

De: Yessica Moran
Enviado: viernes, 13 de noviembre de 2020 1:59 p. m.
Para: Amarilis Tugri <atugri@miambiente.gob.pa>
Cc: Jose Quiros <jquiros@miambiente.gob.pa>
Asunto: Coor_Coclé_Brisas del Bos

Buenas Tardes

Se le remite verificación de coordenadas del proyecto denominado: Residencial Brisas del Bosque cuyo promotor es Brisas del Bosque , S.A.

A la vez envio otro archivo de excell en referente a un proyecto aprobado denominado Paseo del Río II para que se verifique si existe traslape o no de coordenadas.

Lic. Yessica Morán
MIAMBIENTE-COCLÉ

"Produce una inmensa tristeza pensar que la naturaleza habla
mientras el género humano no la escucha".
Victor Hugo



Amarilis Tugri |
Dirección de Evaluación de Impacto Ambiental
6888 | | atugri@miambiente.gob.pa
Dirección: Calle Diego Domínguez, Edif. 804 Albrook, Ancón, Panamá, Rep. de Panamá
Página Web: www.miambiente.gob.pa | Ubicamos en nuestro Mapa Web: <http://goo.gl/XOnlex> | Siguenos en
Favor recordar su responsabilidad con el medio ambiente antes de imprimir este documento.
Please remember your responsibility with the environment before printing this document.



Amarilis Tugri |
Dirección de Evaluación de Impacto Ambiental
6888 | | atugri@miambiente.gob.pa
Dirección: Calle Diego Domínguez, Edif. 804 Albrook, Ancón, Panamá, Rep. de Panamá

MINISTERIO DE AMBIENTE
DIRECCION DE EVALUACION DE IMPACTO AMBIENTAL

Verificación de Coordenadas

Fecha de solicitud: 9 DE NOVIEMBRE- 2020

Proyecto: “RESIDENCIAL BRISAS DEL BOSQUE.”

Categoría: I

Expediente: I-F-036-2020

Provincia: COCLÉ

Distrito: PENONOMÉ

Corregimiento: EL COCO

Técnico Evaluador solicitante: YESSICA MORÁN

Dirección Regional de: COCLÉ

Observaciones (hallazgos o información que se debe aclarar):

Coordenadas presentadas en UTM WGS 84

Las coordenadas se ubican fuera de área considerada como protegida.

El polígono 1 denominado “BRISAS DEL BOSQUE” tiene un área de 4 ha + 9086 m2 y el del polígono 2 denominado “PASEO DEL RÍO” tiene un área 21 ha + 1443 m2, el polígono 1 traslapa en los puntos (574697 E; 938277 N) (574853E; 938343 N) con el polígono 2 y se ubican en la provincia de Coclé, distrito de Penonomé y corregimiento de El coco.

Técnico encargado: Amarilis Yudith Tugrí

Fecha de respuesta: 18 DE NOVIEMBRE DEL 2020

Nota: *Se adjunta el mapa de ubicación del proyecto a este formulario*

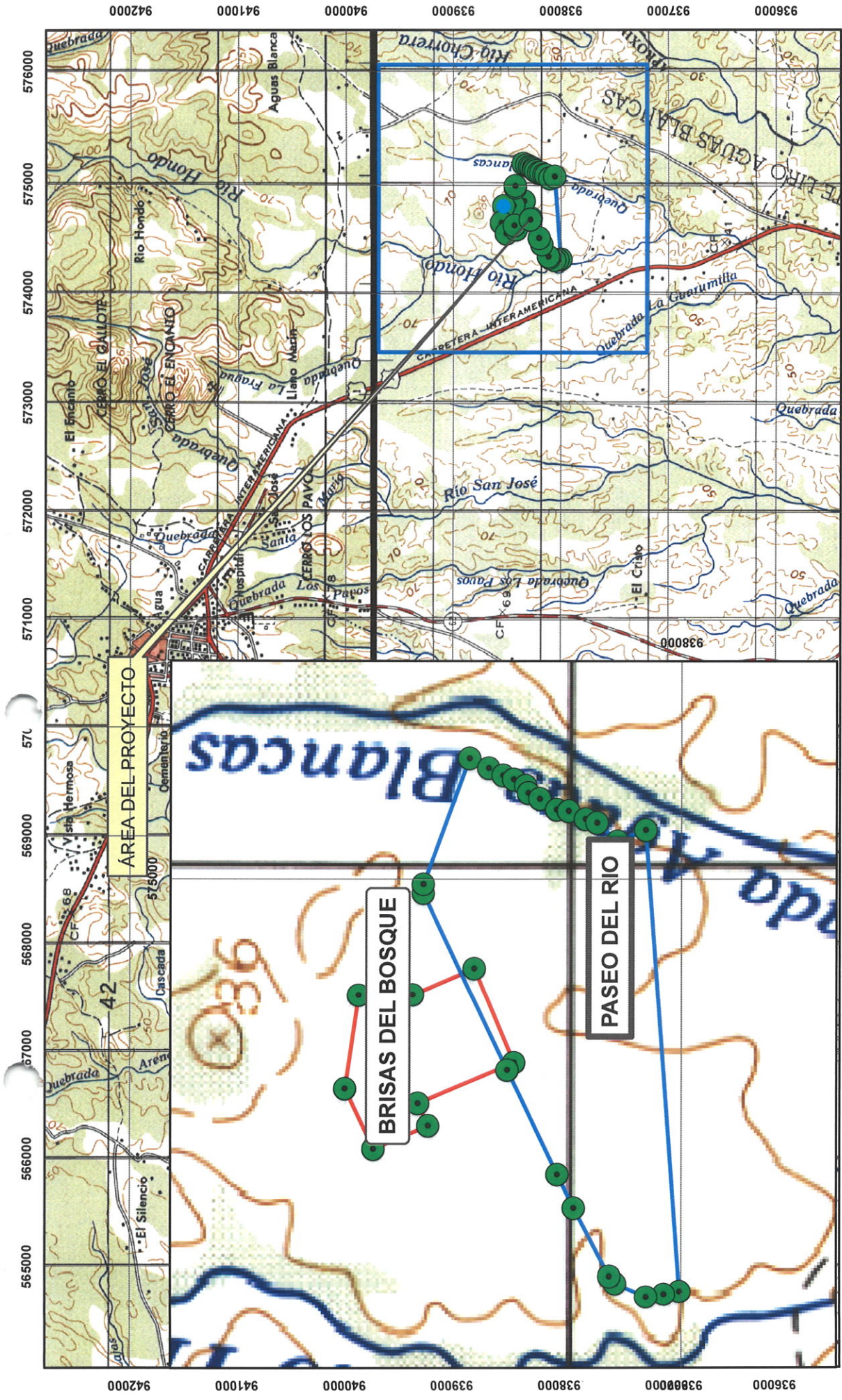

ESTE MAPA FUE HECHO SOBRE LA BASE
PROYECCION UNIVERSAL DE MERCATOR, ZONA 17,
DATO HORIZONTAL DATO NORTEAMERICANO, 1917
ELIPSOIDE CLARKE, 1866, (NORTE AMERICA)
BASE. MAPA TOPOGRAFICO ESCALA 1: 50,000

ESCALA 1:48,856

MINISTERIO DE AMBIENTE
DIRECCION NACIONAL DE EVALUACION DE IMPACTO AMBIENTAL

RESIDENCIAL BRISAS DEL BOSQUE

PROVINCIA DE COCLÉ
DISTRITO DE PENONOMÉ
CORREGIMIENTO DE EL COCO