

MINISTERIO DE AMBIENTE  
DIRECCION DE INFORMACION AMBIENTAL

Tel. 500-0855 – Ext. 6715/6047

GEOMATICA – EIA – CAT I – 0100 – 2021



De:

Alex O. De Gracia C.  
Jefe del Departamento de Geomática

Fecha de solicitud: 7 DE MAYO DEL 2021

Proyecto: “NIVELACIÓN DE TERRENO”

Categoría: I

Provincia: COCLÉ

Distrito: PENONOMÉ

Corregimiento: EL COCO

Técnico Evaluador solicitante: Ángela López  
Dirección Regional de: COCLÉ

**Observaciones (hallazgos o información que se debe aclarar):**

En respuesta a la solicitud del día 7 de mayo del 2021, vía correo electrónico, donde se solicita generar una cartografía que permita determinar la ubicación del proyecto de Estudio de Impacto Ambiental, categoría I, denominado “NIVELACIÓN DE TERRENO”, le informamos lo siguiente:

Con los datos proporcionados se generó un polígono (2 ha + 5731 m<sup>2</sup>). El mismo se ubica fuera de los límites del Sistema Nacional de Áreas Protegidas.

De acuerdo a la Cobertura y Uso de la tierra 2012, los datos se ubican al 100% en la categoría de Pasto; y según la Capacidad Agrológica se ubica en el tipo IV (Arable, muy severas limitaciones en la selección de plantas, requiere un manejo muy cuidadoso o ambas cosas).

Técnico responsable: **Amarilis Yudith Tugrí**

Fecha de respuesta: 7 DE MAYO DEL 2021

Adj: Mapa  
aodgc/at

CC: Departamento de Geomática.



CORREGIMIENTO DE EL COCO, DISTRITO DE PENONOMÉ,  
PROVINCIA DE COCLÉ- PROYECTO NIVELACIÓN DE TERRENO

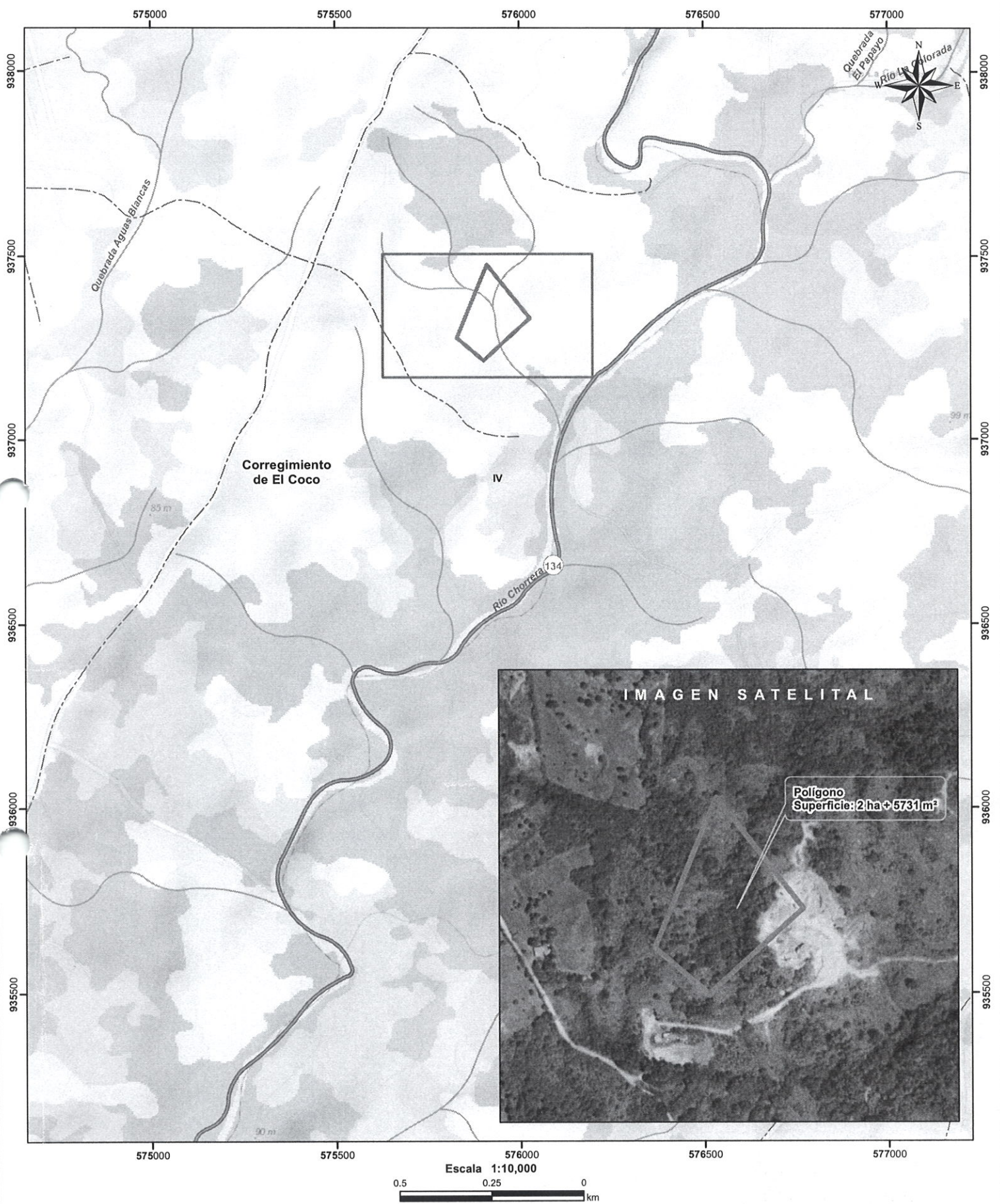

LEYENDA



- Polígono
  - Límite de Corregimientos
  - Ríos y quebradas
  - Red Vial
- Cobertura y Uso de la Tierra 2012**
- Categorías**
- Bosque latifoliado mixto secundario
  - Bosque plantado de latifoliadas
  - Infraestructura
  - Pasto
  - Rastrojo y vegetación arbustiva
  - Superficie de agua
  - Área poblada

- Notas:**
- El polígono se dibujó en base a las coordenadas proporcionadas..
  - El proyecto se ubica fuera de los límites del SINAP.
  - El proyecto se ubica en la cuenca hidrográfica No. 134 (Río Grande).
  - El polígono se ubica al 100% en la categoría de Pasto, de acuerdo a la cobertura y uso de la tierra 2012.
- Capacidad Agrológica**
- IV Arable, muy severas limitaciones en la selección de plantas, requiere un manejo muy cuidadoso o ambas cosas.

**Sistema de Referencia Espacial:**  
Sistema Geodésico Mundial de 1984  
Proyección Universal Transversal de Mercator  
Zona 17 Norte

**Ministerio de Ambiente**  
**Dirección de Información Ambiental**  
**Departamento de Geomática**

**Fuente:**  
- Instituto Nacional de Estadística y Censo  
- Ministerio de Ambiente  
- Imagen ESRI  
- Expediente: DRCC-IF-009-2021