

MINISTERIO DE AMBIENTE
DIRECCION DE INFORMACION AMBIENTAL

Tel. 500-0855 – Ext. 6715/6047

GEOMATICA-EIA-CAT I-0392-2021

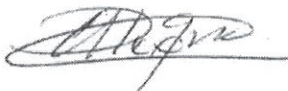

De: **Alex O. De Gracia C.**
Jefe del Departamento de Geomática

Fecha de solicitud: **7 DE SEPTIEMBRE DEL 2021**

Proyecto: **“ADECUACIÓN DE SITIO Y NIVELACION DE PISO”**

Categoría: **I**

Provincia: **COCLÉ**

Distrito: **ANTÓN**

Corregimiento: **RÍO HATO**

Técnico Evaluador solicitante: **CLAUDIO BERNAL**

Dirección Regional de: **COCLÉ**

Observaciones (hallazgos o información que se debe aclarar):

En respuesta a la solicitud del día 7 de septiembre del 2021, vía correo electrónico, donde se solicita generar una cartografía que permita determinar la ubicación del proyecto de Estudio de Impacto Ambiental, categoría I, denominado **“ADECUACIÓN DE SITIO Y NIVELACION DE PISO”**, le informamos lo siguiente:

Con los datos proporcionados se generó un polígono (7 ha +2,250 m²), se hace la observación que dos de los puntos proporcionados (el 540149.07 E; 930571.825 N) (540153.06 E; 930727 N) se encuentran totalmente alejados del área donde se encuentran la mayoría de los puntos.

De acuerdo a la Cobertura y Uso de la tierra 2012, el polígono se ubica dentro de la categoría de **“área poblada”**, **“Bosque latifoliado mixto”** y **“Pasto”**; y según la Capacidad Agrológica se ubica en el tipo **VII** (No arable, con limitaciones muy severas, aptas para pastos, bosques, tierras de reserva).

Técnico responsable: **Amarilis Yudith Tugrí**

Fecha de respuesta: **10 DE SEPTIEMBRE DEL 2021**

Adj: Mapa
aodgc/at

CC: Departamento de Geomática.

19



REPÚBLICA DE PANAMÁ
GOBIERNO NACIONAL

MINISTERIO DE AMBIENTE

CORREGIMIENTO DE RÍO HATO, DISTRITO DE ANTÓN PROVINCIA DE COCLÉ - PROYECTO ADECUACIÓN DE SITIO Y NIVELACION DE PISO

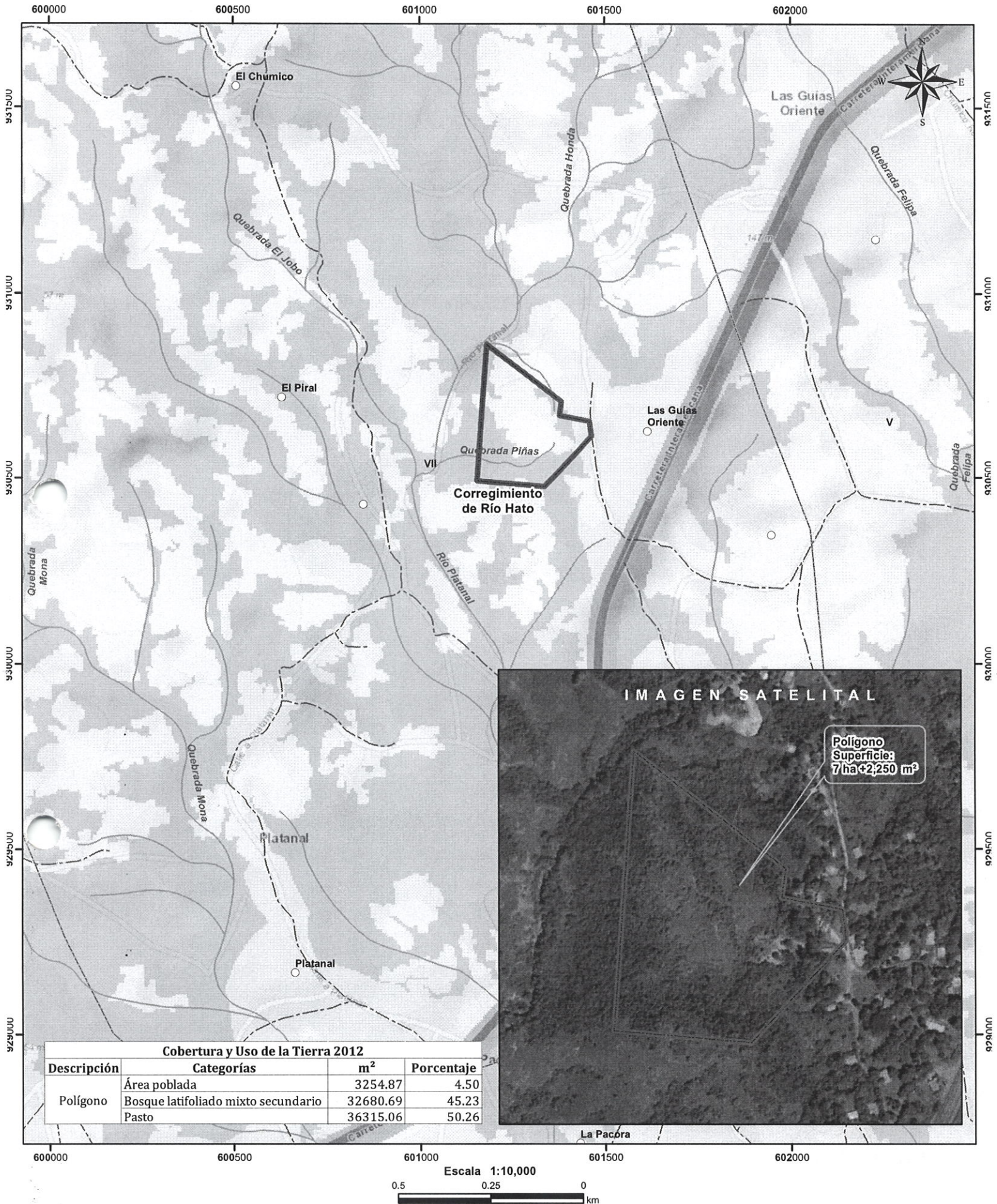

LEYENDA

Cobertura y Uso de la Tierra 2012

- Lugares Poblados
- ~ Ríos y quebradas
- - - Red Vial
- ▭ Polígono
- ▭ Cuenca hidrográfica
- ▭ Límite de Corregimientos
- ▭ Límite de Capacidad Agrológica
- ▭ Bosque latifoliado mixto secundario
- ▭ Infraestructura
- ▭ Pasto
- ▭ Área poblada

Notas:

1. El polígono se dibujó en base a las coordenadas proporcionadas..
2. El proyecto se ubica fuera de los límites del SINAP.
3. El proyecto se ubica en la cuenca hidrográfica No. 138 (Río Chame).
4. Se observa que los puntos proporcionados (el 540149.07 E; 930571.825 N) (540153.06E; 930727 N) se encuentran totalmente alejados del área donde se encuentran la mayoría de los puntos.

Capacidad Agrológica

No arable, con limitaciones muy severas, aptas para pastos, bosques, tierras de reserva.

Sistema de Referencia Espacial:

Sistema Geodésico Mundial de 1984
Proyección Universal Transversal de Mercator
Zona 17 Norte

Ministerio de Ambiente

Dirección de Información Ambiental
Departamento de Geomática

Fuente:

- Instituto Nacional de Estadística y Censo
- Ministerio de Ambiente
- Imagen ESRI
- Expediente: DRCC-IF-038-2021

