



46  
89

11 de enero de 2023  
**AAC-NOTA-2023-110**

Señora  
**MANAR M. A. SFEEDRA**  
Promotora del Proyecto  
Plaza Jerusalén  
E. S. D.

Señora Sfeedra:

En atención a su Nota S/N y fechada 02 de diciembre de 2022, a través de la cual solicita Opinión Técnica de esta institución de proyecto PLAZA JERUZALEN, la cual estaría ubicada en avenida primera Este, Barrida La Esperanza a más de 180 metros del aeródromo de Penonomé, para atender requerimiento del Ministerio de Ambiente a fin de evaluar Estudio de Impacto Ambiental Categoría I del referido proyecto, le informamos que no se aportan datos técnicos que nos permitan emitir concepto al respecto, lo que nos motiva a hacerle llegar el listado de requisitos que se deben completar al presentar una solicitud de evaluación aeronáutica establecida para estos casos, por esta institución.

Completada la evaluación se procederá a emitir los resultados a través de una resolución ejecutoriada, donde se expresará la opinión técnica de la Autoridad Aeronáutica Civil, considerando la proximidad del proyecto con el Aeródromo de Penonomé, quedando según los escasos datos aportados, dentro de la servidumbre aeronáutica especificadas en la Resolución de Junta Directiva N° 007 de 20 de febrero de 2009.

Atentamente,

**Cap. Gustavo Pérez Morales**  
Director General

GPM/AGT/ms

Adj.: Listado de requisitos y forma 1020 ADMT N°6

Documento oficial firmado con Firma Holográfica en el Sistema de Transparencia Documental – TRANSDOC de la Autoridad Aeronáutica Civil de Panamá, de acuerdo con la Ley 83 del 09/11/2012 y el Decreto Ejecutivo Nro. 275 del 11/05/2018. Utilice el Código QR para verificar la autenticidad del presente documento o acceda al enlace: <https://sigob.aeronautica.gob.pa/consulta/default.aspx?id=NS4vBCCNlo1K6U7mET%2BhscpkceYEvFLU6BfdwWtHlK%3D>

Autoridad Aeronáutica Civil de Panamá - Oficinas Administrativas: Albrook Edificio 805 - Panamá, Panamá  
Tel. (507) 524-4000 - [www.aeronautica.gob.pa](http://www.aeronautica.gob.pa)

MINISTERIO DE AMBIENTE  
DIRECCION DE INFORMACION AMBIENTAL

Tel. 500-0855 – Ext. 6048/6811

GEOMATICA-EIA-CAT I-0051-2023



De: **Alex O. De Gracia C.**  
Jefe del Departamento de Geomática

Fecha de solicitud: **06 DE ENERO DE 2023**

Proyecto: **“PLAZA JERUSALEM”**

Categoría: **I**

Provincia: **COCLÉ**

Distrito: **PENONOMÉ**

Corregimientos: **PENONOMÉ (CABECERA)**

Técnico Evaluador solicitante: **Ángela López**

Dirección Regional de: **COCLÉ**

**Observaciones (hallazgos o información que se debe aclarar):**

En respuesta a la solicitud del día 06 de enero de 2023, vía correo electrónico, donde se solicita generar una cartografía que permita determinar la ubicación del proyecto de Estudio de Impacto Ambiental, categoría I, denominado **PLAZA JERUSALEM**, le informamos lo siguiente:

Con los datos proporcionados se generó un polígono con una superficie (**0 ha + 603 m<sup>2</sup>**), el mismo se ubica fuera de los límites del SINAP.

De acuerdo a la Cobertura Boscosa y Uso del Suelo, año 2012, el polígono se ubica en la categoría de “**Área poblada**”; y según la Capacidad Agrológica, el polígono se ubica en el Tipo **VIII** (No arable, con limitaciones que impiden su uso en la producción de plantas comerciales).

Técnico responsable: **Fátima González**

Fecha de respuesta: **16 DE ENERO DE 2023**

Adj; Mapa  
aodgc/fg

CC: Departamento de Geomática.



PROVINCIA DE COCLÉ, DISTRITO DE PENONOMÉ, CORREGIMIENTO DE PENONOMÉ (CABECERA) - VERIFICACIÓN DE COORDENADAS DEL PROYECTO "PLAZA JERUSALEM"

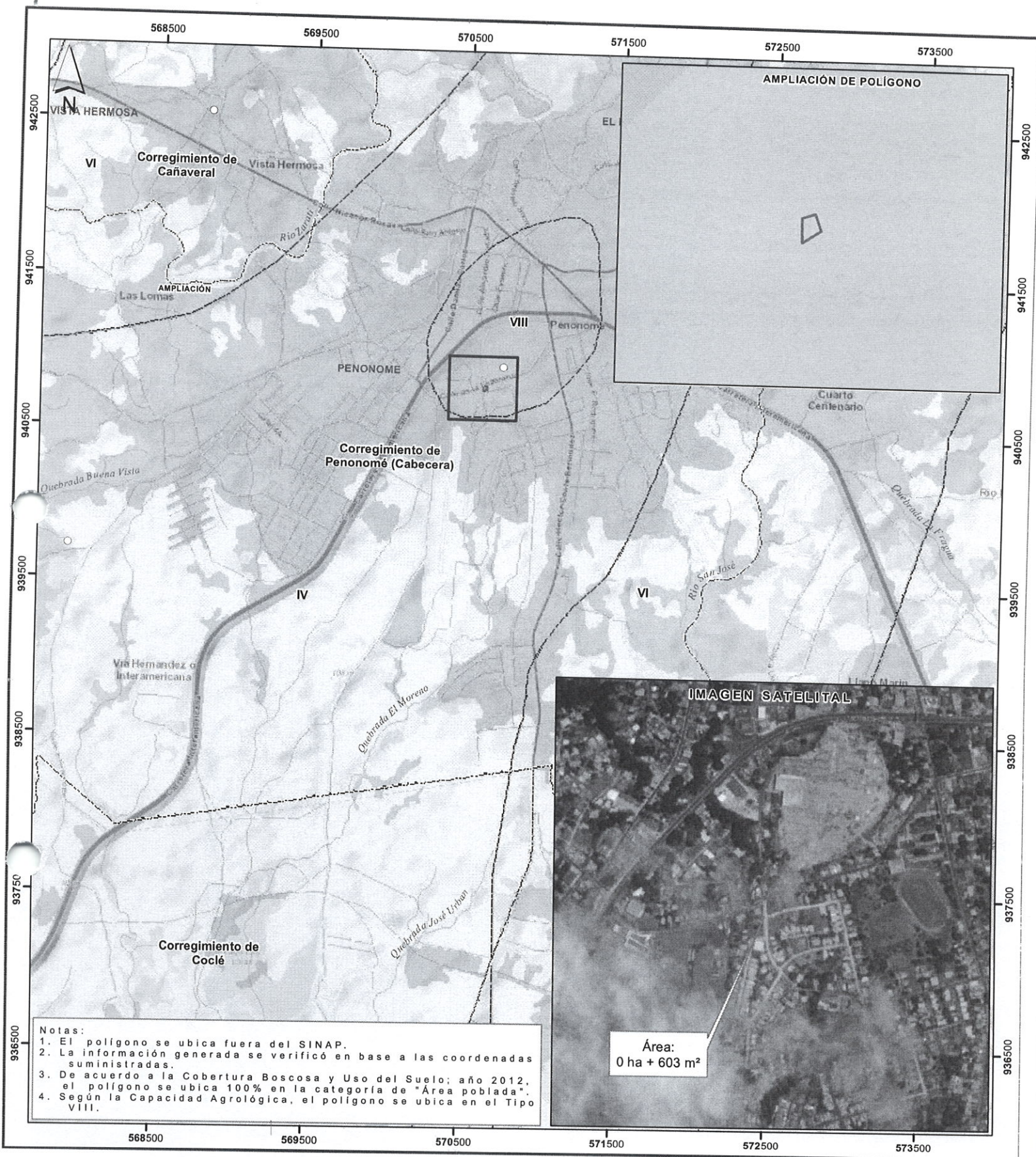

Escala 1:25,000

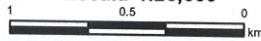

LEYENDA



- Lugares Poblados 2010
- Red vial
- Ríos y quebradas
- Plaza Jerusalem
- Límites de corregimientos
- Cuenca Hidrográfica No. 134, río Grande
- Límite de Capacidad Agrológica
- No arable, con limitaciones que impiden su uso en la producción de plantas comerciales

- Cobertura y Uso de la Tierra 2012**
- Bosque latifoliado mixto secundario
  - Bosque plantado de latifoliadas
  - Caña de azúcar
  - Infraestructura
  - Otro cultivo anual
  - Pasto
  - Rastrojo y vegetación arbustiva
  - Superficie de agua
  - Área poblada

**Sistema de Referencia Espacial:**  
Sistema Geodésico Mundial de 1984  
Proyección Universal Transversal de Mercator  
Zona 17 Norte

Ministerio de Ambiente  
Dirección de Información Ambiental  
Departamento de Geomática

**Fuentes:**  
- Instituto Nacional de Estadística y Censo  
- Ministerio de Ambiente  
- Imagen ESRI  
- Memorando DRCC-IF-039-2022 - Cat1