

NO.	AMBIENTE	CANTIDAD	SUPERFICIE	PISO Y RODAPIE	PAREDES
[1]	ÁREA DE ALMACENAMIENTO/DESPECHO DE MATERIALES #1	01	73.56 M2	TIPO 2	TIPO 1
[2]	ÁREA DE SHOWROOM	01	149.89 M2	TIPO 2	TIPO 1
[3]	ÁREA DE ALMACENAMIENTO/DESPECHO DE MATERIALES #2	01	50.67 M2	TIPO 2	TIPO 1
[4]	COCINETA	01	4.80 M2	TIPO 1	TIPO 1
[5]	BANO	01	4.35 M2	TIPO 1	TIPO 1
[6]	ÁREA DE ALMACENAMIENTO #3	01	45.89 M2	TIPO 2	TIPO 1
[7]	OFICINA ADMINISTRATIVA	01	15.28 M2	TIPO 1	TIPO 1
[8]	ÁREA DE ALMACENAMIENTO #4	01	75.11 M2	TIPO 2	TIPO 1

TIPO	PISOS	PAREDES
1	BALDOSA CERÁMICA	REPELLO LISO PASTEADO
2	PISO PULIDO	REVESTIMIENTO EN AZULEJOS
3	CONCRETO RÚSTICO EN LLANA	REVESTIMIENTO EN PIEDRA

IMPORTANTE
LAS PAREDES EXTERIORES SERÁN EN REPELLO LISO EL RODAPIE SERÁ DE 0.10m DE ALTURA.

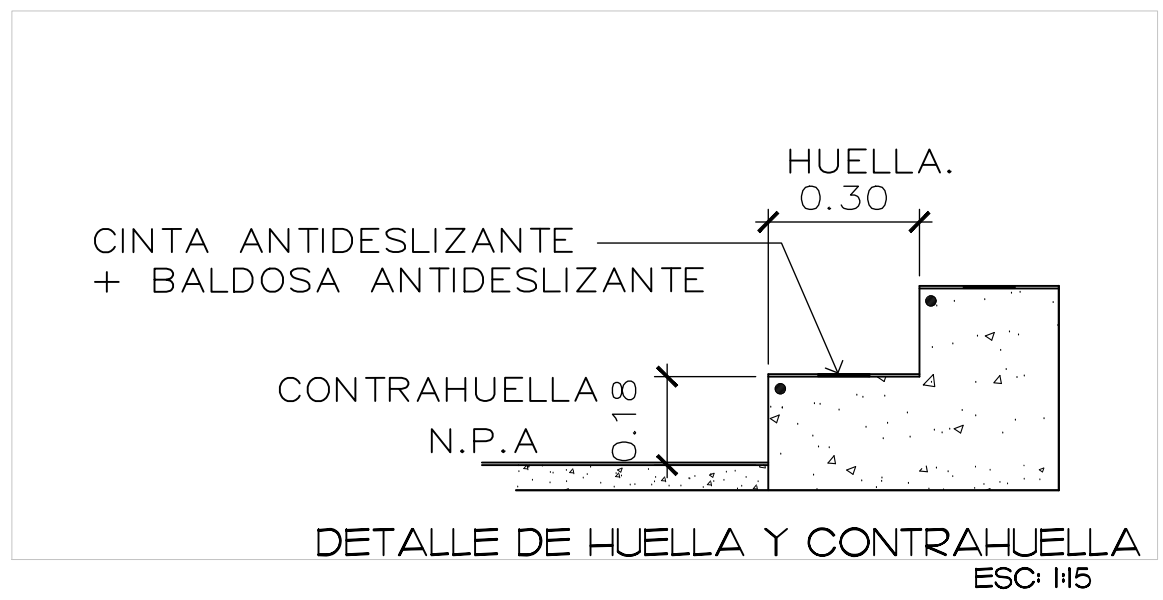

NOTAS DE ACABADOS

1. TODAS LAS PAREDES LLEVARAN REPELLO LISO A EXCEPCIÓN DE AQUELLAS QUE SERÁN REVESTIDAS POR BALDOSA CERÁMICA.
2. PARA LAS PAREDES, UTILIZAR UNA CAPA DE BASE Y DOS DE PINTURA DE PRIMERA CALIDAD DE COLOR Y ELEGIR SI EL PROPIETARIO O EL ARQUITECTO, QUIERE O NO, EN PAREDES EXTERIORES SE UTILIZARÁ PINTURA ACILICA.
3. LAS MEDIDAS DE VANO PARA VENTANAS Y PUERTAS METÁLICAS DEBERÁ SER IGUALMENTE REVISADAS Y AJUSTADAS EN SITIO. TODAS LAS PUERTAS Y VENTANAS METÁLICAS
4. PARA EL ACERO UTILIZAR DOS CAPAS DE PINTURA ANTIÓXIDANTE EN LAS JUNTAS O SOLDADURAS, EN PASAMOSOS DE ESCALERAS Y BARRANDEAS ANCLAJOS CON COMPRESOR.

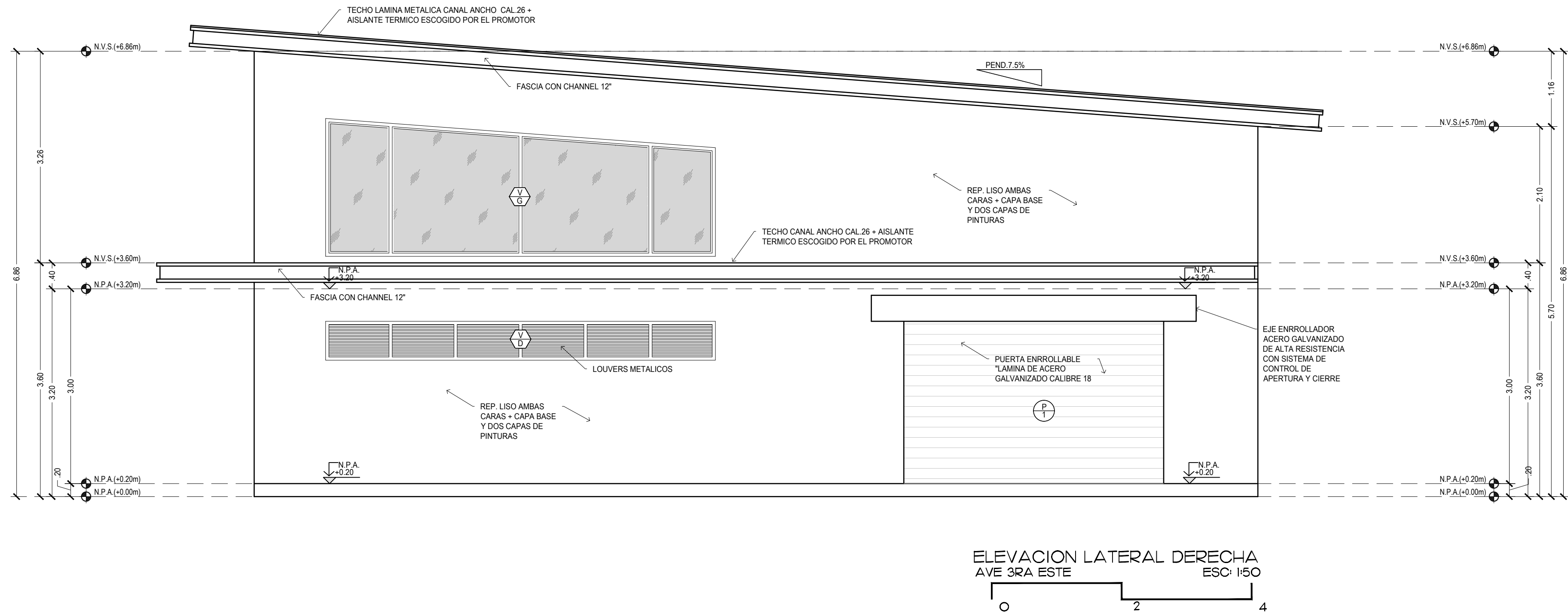
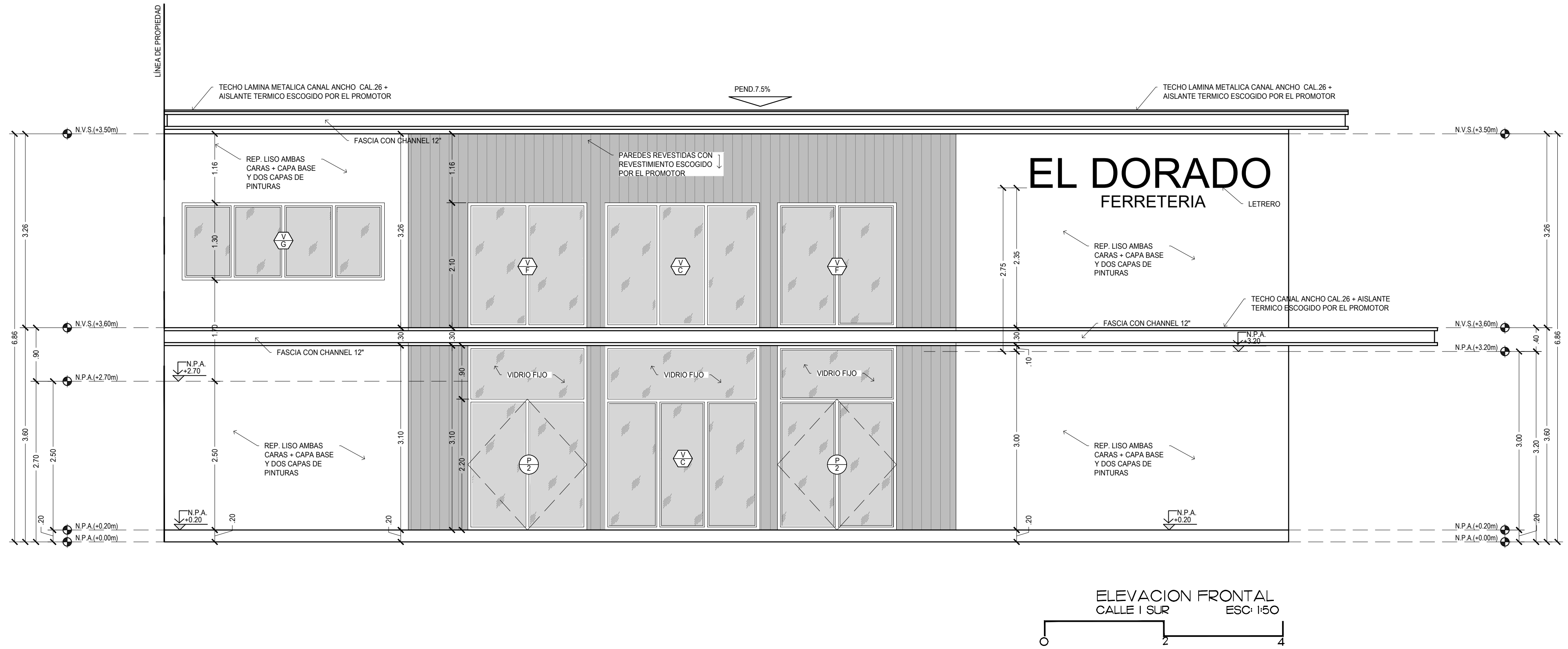

DISEÑO Y PLANO CONSTRUCTIVO PROPIEDAD INTELECTUAL DE MARIA ALEJANDRA SANCHEZ CABALLERO. PROHIBIDA LA REPRODUCCION TOTAL O PARCIAL Y EL USO DEL CONTENIDO SIN CONSENTIMIENTO POR ESCRITO.

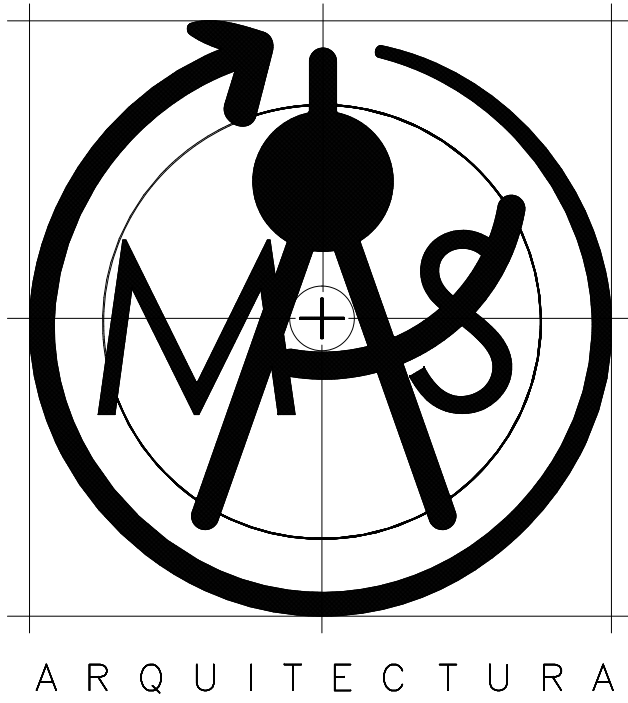

<h1>MARIA ALEJANDRA SANCHEZ</h1> <h2>ARQUITECTURA ESTRUCTURAL</h2>	
DISEÑO Maria Alejandra Sanchez	ANTEPROYECTO: FERRETERIA
CÁLCULO ING. BOLIVAR RIVERA	PROPIETARIO: JOAQUIN MOISES MARTINEZ MIRANDA CED14-770-1122
DIBUJO MASC Arquitecta	UBICACION: BARRIADA SAN JOSE , CORREG. DE DAVID SUR, DISTRITO DE DAVID , PROV. DE CHIRIQUI , REP. DE PANAMA
ELECTRICIDAD SERAFIN DE GRACIA	CONTENIDO: ELEVACIONES FRONTAL , ELEVACION LATERAL
PLOMERIA BELENE VILLAREAL	
HOJA 07 DE 06	ESCALA INDICADA
FECHA: 21-Jun.-23	<div> <div>PROPIETARIO</div> <div>INGENIERIA MUNICIPAL</div> </div>