

MINISTERIO DE AMBIENTE
DIRECCION DE INFORMACION AMBIENTAL

Tel. 500-0855 – Ext. 6715/6047

De: **GEOMATICA-EIA-CAT I-0720-2023**
Alex O. De Gracia C.



Jefe del Departamento de Geomática

Fecha de solicitud: **19 DE JUNIO DEL 2023**

Proyecto: **"HOTEL NÓMADA Y ECOTURISMO VALLE AVENTURA"**

Categoría: **I**
Provincia: **COCLÉ**
Distrito: **ANTÓN**
Corregimiento: **EL VALLE**

Técnico Evaluador solicitante: **José Quirós**
Dirección Regional de: **COCLÉ**

Observaciones (hallazgos o información que se debe aclarar):

En respuesta a la solicitud del día 19 de junio del 2023, vía correo electrónico, donde se solicita generar una cartografía que permita determinar la ubicación del proyecto de Estudio de Impacto Ambiental, categoría I, denominado **"HOTEL NÓMADA Y ECOTURISMO VALLE AVENTURA"**, le informamos lo siguiente:

Con los datos proporcionados se generaron dos polígonos denominados **"Hotel"** (2,429 m²) y **"Restaurante nómadas"** (2,185m²), además de 8 datos puntuales denominados **"Recepción"**, **"Estacionamientos"**, **"hotel"**, **"Restaurantes"**, **"Pozo"**, **"Tanque de agua 1"**, **"Tanque de agua 2"** y **"Tanque de agua 3"**. Los mismos se ubican fuera de los límites del Sistema Nacional de Áreas Protegidas.

De acuerdo a la Cobertura Boscosa y Uso del Suelo 2012, el polígono se ubica al 100% en la categoría de **"Bosque latifoliado mixto secundario"**, **"Rastrojo y vegetación arbustiva"**; y según la Capacidad Agrológica se ubica en el tipo VII (No arable, con limitaciones muy severas, aptas para pastos, bosques, tierras de reserva).

Técnico responsable: **Amarilis Yudith Tugrí**
Fecha de respuesta: **26 DE JUNIO DEL 2023**

Adj: Mapa
aodgc/at

CC: Departamento de Geomática.

CORREGIMIENTO DE EL VALLE DISTRITO DE
ANTÓN, PROVINCIA DE COCLÉ - PROYECTO
HOTEL NÓMADA Y ECOTURISMO VALLE AVENTURA

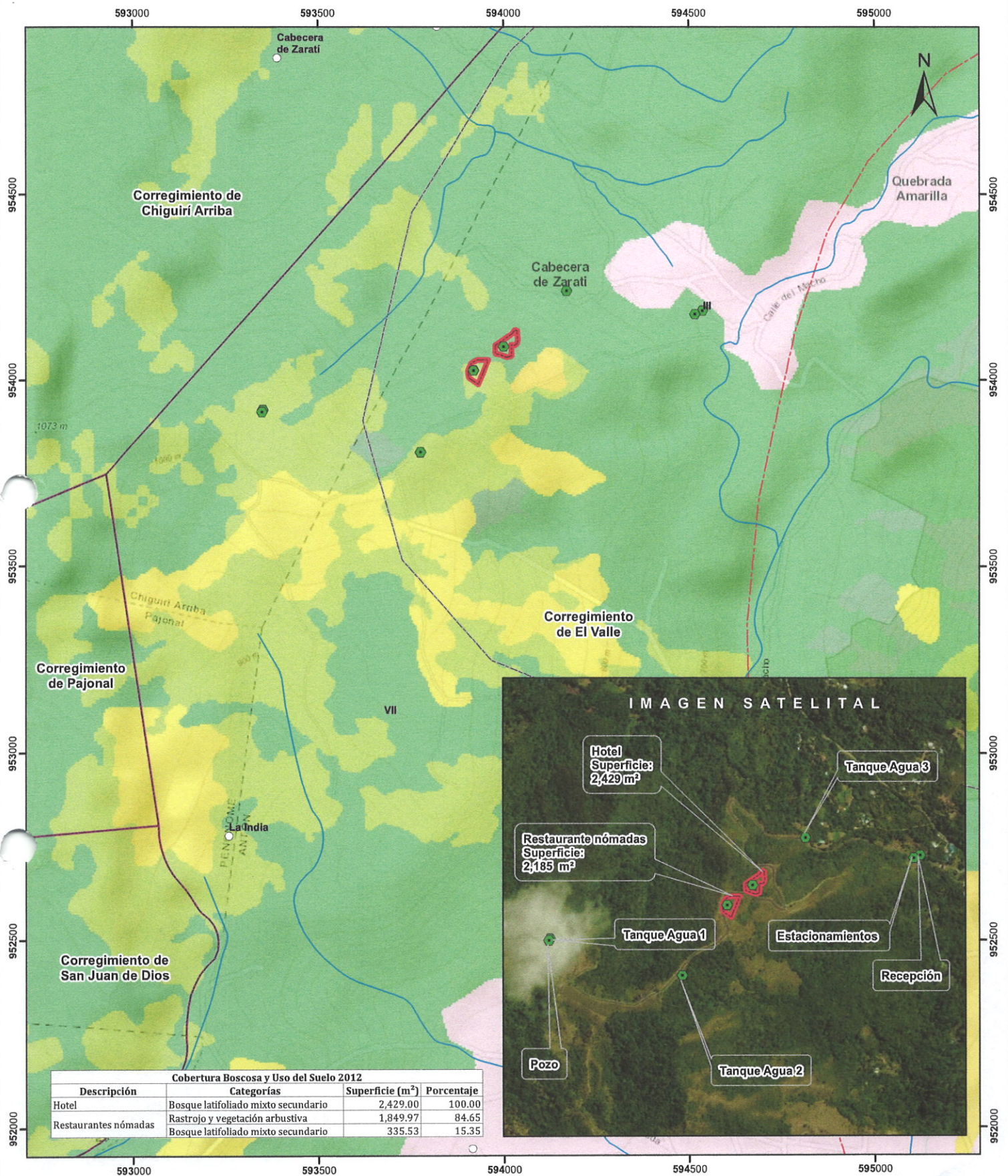

Escala 1:10,000
0.5 0.25 0 km

LEYENDA



- Estacionamientos
- Hotel
- Pozo
- Recepcion
- Restaurante
- Tanque Agua 1
- Tanque Agua 2
- Tanque Agua 3
- Lugares Poblados
- Drenaje
- Red Vial
- Hotel
- Restaurantes nómadas
- Limite de Corregimientos
- Limite de Capacidad Agrológica
- Cobertura y Uso del Suelo 2012
- Bosque latifoliado mixto maduro
- Bosque latifoliado mixto secundario
- Otro cultivo anual
- Pasto
- Rastrojo y vegetación arbustiva
- Área poblada

Notas:
1.El polígono del proyecto se dibujó en base a las coordenadas proporcionadas.
2. El proyecto se ubica fuera de los límites del SINAP.
3. El proyecto se ubica en la cuenca hidrográfica No.134 (Río grande).

Capacidad Agrológica

III Arable, severas limitaciones en la selección de las plantas, requiere conservación especial o ambas cosas.

VII No arable, con limitaciones muy severas, aptas para pastos, bosques, tierras de reserva.

Sistema de Referencia Espacial:
Sistema Geodésico Mundial de 1984
Proyección Universal Transversal de Mercator
Zona 17 Norte

Ministerio de Ambiente
Dirección de Información Ambiental
Departamento de Geomática

Fuente:
- Instituto Nacional de Estadística y Censo
- Ministerio de Ambiente
- Imagen ESRI
- Expediente: DRCC-IT-002-2023