



MINISTERIO DE  
AMBIENTE

MINISTERIO DE AMBIENTE  
DIRECCION DE INFORMACION AMBIENTAL  
Tel. 500-0855 – Ext. 6811/6048

REPÚBLICA DE PANAMÁ GOBIERNO NACIONAL	MINISTERIO DE AMBIENTE
DEPARTAMENTO DE EVALUACIÓN DE ESTUDIO DE IMPACTO AMBIENTAL	
RECIBIDO	
Por: <i>C. J. Díaz</i>	
Fecha: <i>18/7/2023</i>	
Hora: <i>11:59</i>	

MEMORANDO – DIAM – 1230 – 2023

PARA: DOMILUIS DOMÍNGUEZ  
Director de Evaluación de Impacto Ambiental

DE: ALEX O DE GRACIA C.  
Director de Información Ambiental

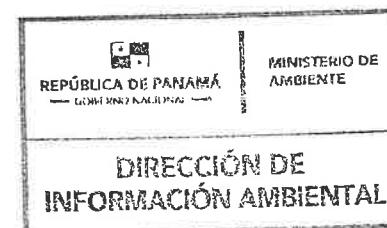

ASUNTO: Verificación de coordenadas

FECHA: 14 de Julio de 2023

En atención al memorando DEEIA-0478-0507-2023, se solicita generar una cartografía que nos permita determinar la ubicación y superficie del proyecto, correspondiente al Estudio de Impacto Ambiental categoría II, titulado "URBANIZACIÓN CIUDAD MALEK", cuyo promotor es INMOBILIARIA MALEK, S.A, le informamos que con los datos proporcionados se determinó lo siguiente.

Variables	Descripción
Polígono	Polígono del Proyecto de Modificación 15 ha + 1377.74 m <sup>2</sup> Proyecto aprobado 10 ha + 440.5 m <sup>2</sup> Obra en cauce 144.18 m <sup>2</sup>
Cobertura Boscosa y Uso del Suelo, año 2012	Área Poblada Bosque latifoliado mixto secundario Pasto
División Política Administrativa	Provincia: Chiriquí Distrito: David Corregimiento: David Sur
Capacidad Agrológica de los Suelos	Tipo: III
Sistema Nacional de Áreas Protegidas (SINAP)	Se ubica fuera del Sinap

Atentamente,

Adj.: Mapa  
AODGC/jm/ym  
CC: Departamento de Geomática



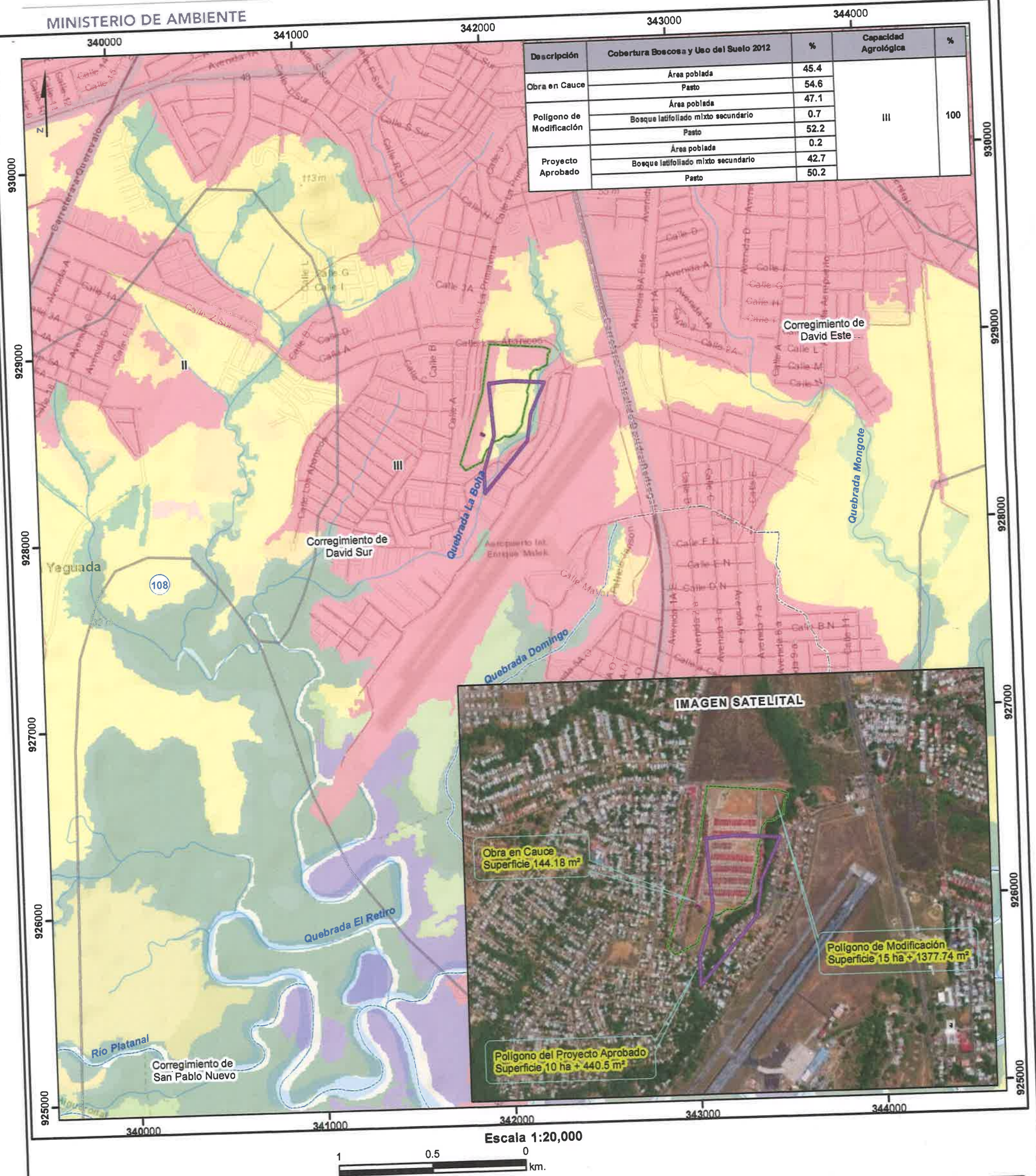

Escala 1:20,000

1 0.5 0 km.

LEYENDA

- Lugares Poblados
- Red Vial
- Ríos y quebradas
- ▭ Obra en Cauce
- ▭ Polígono de Modificación
- ▭ Proyecto Aprobado
- ▭ Límite de corregimiento
- ▭ Límite de Capacidad Agrológica

Cobertura Boscosa y Uso del Suelo 2012

Clases

- Bosque latifoliado mixto secundario
- Pasto
- Rastrojo y vegetación arbustiva
- Superficie de agua
- Área poblada

Capacidad Agrológica

- Arable, severas limitaciones en la selección de las plantas, requiere conservación especial o ambas cosas.

Sistema de Referencia Espacial:  
Sistema Geodésico Mundial de 1984  
Proyección Universal Transversal de Mercator  
Zona 17 Norte

Ministerio de Ambiente  
Dirección de Información Ambiental  
Departamento de Geomática

Fuentes:  
- Instituto Nacional de Estadística y Censo  
- Ministerio de Ambiente  
- Imagen ESRI  
- Memorando-DEEIA-0478-0507-2023

- Nota:
- El proyecto se ubica fuera de los límites del SINAP.
  - Los polígonos se encuentran en la cuenca 108 Río Chiriquí.
  - Los datos se verificaron en base a las coordenadas suministradas.