

MINISTERIO DE AMBIENTE
DIRECCION DE INFORMACION AMBIENTAL

Tel. 500-0855 – Ext. 6811/6048

MEMORANDO – DIAM – 1235 – 2023

PARA: DOMILUIS DOMINGUEZ E.
Director de Evaluación de Impacto Ambiental

DE: 
ALEX O DE GRACIA
Director de Información Ambiental

ASUNTO: Verificación de coordenadas

FECHA: 18 de julio de 2023



En atención al memorando- DEEIA-0484-1007-2023-Seguimiento-DEEIA-0324-0505-2023, donde solicita generar una cartografía de los datos presentados, en la repuesta a la primera nota aclaratoria, del EsIA, categoría II, denominado "ESTUDIO, DISEÑO, DESARROLLO, APROBACIÓN DE PLANOS Y CONSTRUCCIÓN DEL NUEVO MUELLE FISCAL DE PUERTO ARMUELLES", cuyo promotor es AUTORIDAD MARITIMA DE PANAMÁ, le informamos que con los datos proporcionados se determinó lo siguiente:

Variables	Descripción
Naufragio	1793.64 m ²
Muelle fiscal	6 ha + 3,780.75 m ²
Plataforma de conexión	466.09 m ²
PTAR	49.96 m ²
Edificio Administración	1,869.34 m ²
Alineamiento hacia PTAR	71.9 m
Punto	Punto de Descarga.
División Política Administrativa	Provincia: Chiriquí.
	Distrito: Barú.
	Corregimiento: Puerto Armuelles.
Cobertura Boscosa y Uso de la Tierra, año 2012	Área poblada, Infraestructura.
Sistema Nacional de Áreas Protegidas (SINAP)	Fuera del SINAP.

Atentamente,
Adj.: Mapa
AODGC/xs/ym
CC: Departamento de Geomática

REPÚBLICA DE PANAMÁ GOBIERNO NACIONAL	MINISTERIO DE AMBIENTE
DEPARTAMENTO DE EVALUACIÓN DE ESTUDIO DE IMPACTO AMBIENTAL	
RECIBIDO	
Por:	
Fecha:	20/7/2023
Hora:	2:58 p

PROVINCIA DE CHIRIQUÍ, DISTRITO DE BARÚ, CORREGIMIENTOS DE PUERTO ARMUELLES,

 PROYECTO CATEGORÍA II, "ESTUDIO, DISEÑO, DESARROLLO, APROBACIÓN DE PLANOS Y CONSTRUCCIÓN

 DEL NUEVO MUELLE FISCAL DE PUERTO ARMUELLES."

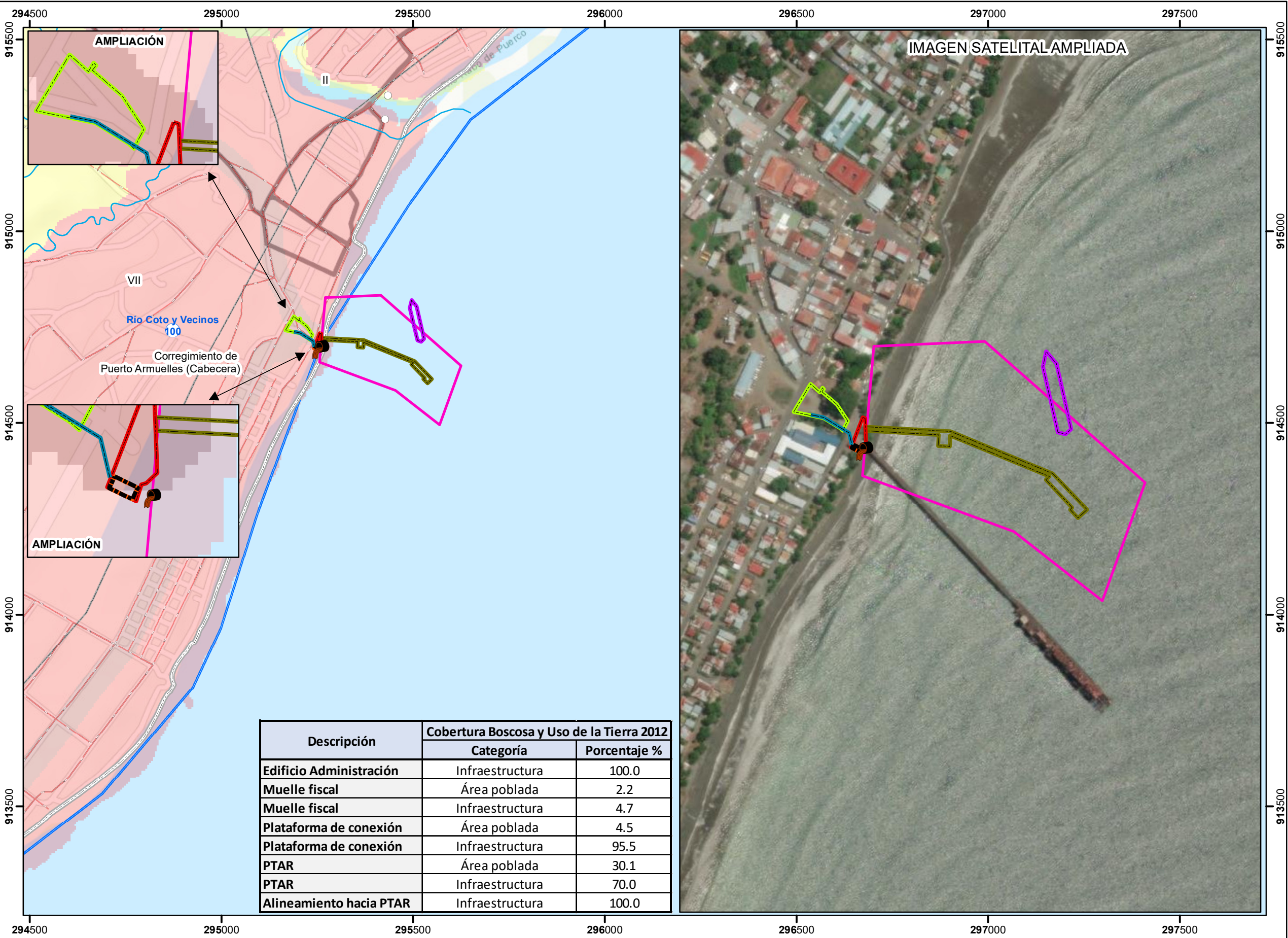

LEYENDA

Localización Nacional

○

Lugares Poblados

—

Red Vial

—

Ríos y quebradas

●

Punto de Descarga

—

Alineamiento hacia PTAR

■

Edificio Administración

■

Muelle fiscal

■

Naufragio

■

PTAR

■

Plataforma de conexión

■

Área de fondo de mar

■

Cobertura y Uso de la Tierra 2012

■

Afloramiento rocoso y tierra desnuda

■

Infraestructura

■

Pasto

■

Rastrojo y vegetación arbustiva

■

Superficie de agua

■

Área poblada

Límite de Corregimientos

N

E

S

W

Escala 1:10,000

0.25

0

Km

Sistema de Referencia Espacial:

Sistema Geodésico Mundial de 1984

Proyección Universal Transversal de Mercator

Zona 17 Norte

Ministerio de Ambiente

Dirección de Información Ambiental

Departamento de Geomática

Fuentes:

- Instituto Nacional de Estadística y Censo

- Ministerio de Ambiente

- Memorando DEEIA-0484-1007-2023-

Seguimiento-DEEIA-0324-0505-2023.

Nota:

- Los datos se ubican fuera del SINAP.

- Los datos se ubica en la cuenca hidrográfica: 100, río Coto y Vecinos.

- La coordenadas 265242.14 mE, del punto 4, de la PTAR se corrige. (se cambia el número 6 por 9).

- Capacidad Agrológica no definida.

- Los datos se generaron en base a las coordenada suministradas en la carpeta compartida.

XS - Julio - 2023