

MINISTERIO DE AMBIENTE
DIRECCION DE INFORMACION AMBIENTAL

Tel. 500-0855 – Ext. 6715/6047

GEOMATICA-EIA-CAT I-0426-2023



De: **Alex O. De Gracia C.**
Jefe del Departamento de Geomática

Fecha de solicitud: **04 DE ABRIL DE 2023**

Proyecto: **“LOCALES COMERCIALES”**

Categoría: **I**
Provincia: **COCLÉ**
Distrito: **PENONOME**
Corregimiento: **PAJONAL**

Técnico Evaluador solicitante: **Yarianis Santillana**
Dirección Regional de: **COCLÉ**

Observaciones (hallazgos o información que se debe aclarar):

En respuesta a la solicitud del día 04 de abril de 2023, vía correo electrónico, donde se solicita generar una cartografía que permita determinar la ubicación del proyecto de Estudio de Impacto Ambiental, categoría I, denominado **“LOCALES COMERCIALES”**, le informamos lo siguiente:

Con los datos proporcionados se generó un polígono (**1, 030 m²**). El mismo se ubica fuera de los límites del Sistema Nacional de Áreas Protegidas

De acuerdo a la Cobertura Boscosa y Uso del Suelo 2012, el polígono se ubica 100% en la categoría de **“área poblada”**; y según la Capacidad Agrológica se ubica en el tipo **VII** (No arable, con limitaciones muy severas, aptas para pastos, bosques, tierras de reserva).

Técnico responsable: **Amarilis Yudith Tugrí**
Fecha de respuesta: **11 DE ABRIL DE 2023**

Adj: Mapa
aodgc/at

CC: Departamento de Geomática.

30/45

CORREGIMIENTO DE PAJONAL, DISTRITO DE
PENONOMÉ, PROVINCIA DE COCLÉ - PROYECTO
LOCALES COMERCIALES

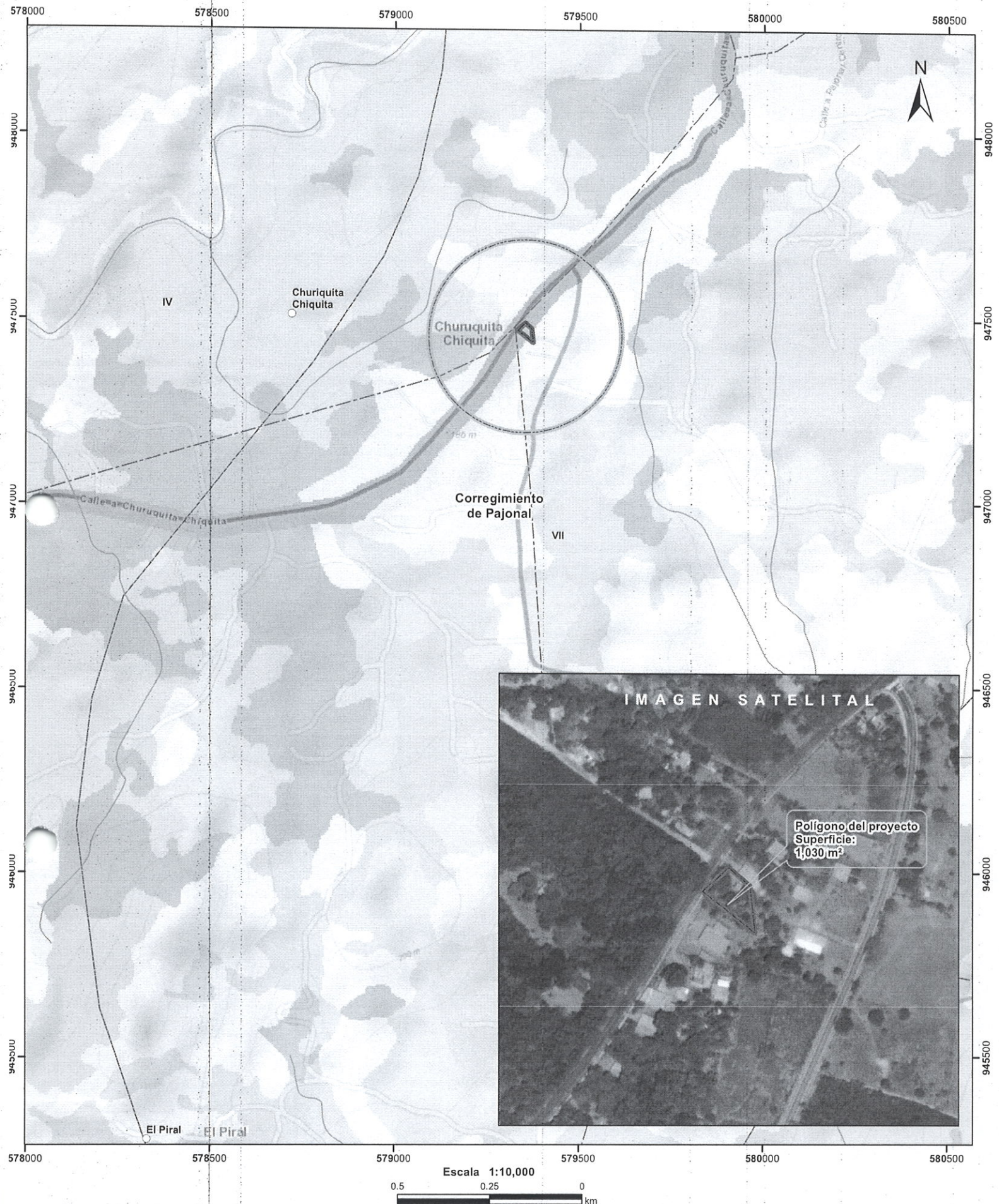

- LEYENDA**
- | | |
|----------------------------------|---------------------------------------|
| ○ Lugares Poblados | Cobertura y Uso del Suelo 2012 |
| — Drenaje | ■ Bosque latifoliado mixto secundario |
| --- Red Vial | ■ Bosque plantado de latifoliadas |
| ▭ Polígono del proyecto | ■ Infraestructura |
| ▭ Cuenca hidrográfica | ▭ Otro cultivo anual |
| ▭ Límite de Corregimientos | ▭ Pasto |
| ▭ Límite de Capacidad Agrológica | ▭ Rastrojo y vegetación arbustiva |
| | ▭ Superficie de agua |
| | ▭ Área poblada |

Notas:
1. El polígono del proyecto se dibujó en base a las coordenadas proporcionadas.
2. El proyecto se ubica fuera de los límites del SINAP.
3. El proyecto se ubica en la cuenca hidrográfica No. 134 (Río Grande).

Capacidad Agrológica
VII No arable, con limitaciones muy severas, aptas para pastos, bosques, tierras de reserva

Sistema de Referencia Espacial:
Sistema Geodésico Mundial de 1984
Proyección Universal Transversal de Mercator
Zona 17 Norte

**Ministerio de Ambiente
Dirección de Información Ambiental
Departamento de Geomática**

Fuente:
- Instituto Nacional de Estadística y Censo
- Ministerio de Ambiente
- Imagen ESRI
- Expediente: DRCC-IF-024-2023