



MINISTERIO DE  
AMBIENTE

MINISTERIO DE AMBIENTE  
DIRECCION DE INFORMACION AMBIENTAL  
Tel. 500-0855 – Ext. 6811/6048

REPÚBLICA DE PANAMÁ GOBIERNO NACIONAL		MINISTERIO DE AMBIENTE
DEPARTAMENTO DE EVALUACIÓN DE ESTUDIO DE IMPACTO AMBIENTAL		
RECIBIDO		
Por:	<i>[Signature]</i>	
Fecha:	18/7/2023	
Hora:	9:03 am	

MEMORANDO – DIAM – 0877 – 2022

PARA: DOMILUIS DOMINGUEZ  
Director de Evaluación de Impacto Ambiental

*[Signature]*

DE: ALEX DE GRACIA  
Director de Información Ambiental

ASUNTO: Ubicación de proyecto

FECHA: 17 de mayo 2023



En atención al memorando DEEIA-0333-0805-2023, donde se solicita generar una cartografía que determine, la ubicación del proyecto, denominado: "Carnival submarine network 1 – tramo mar caribe", cuyo promotor es Telconet submarine networks S.A. (TELCOSUB), le informamos que con los datos proporcionados se determinó lo siguiente:

Variables		Descripción
Proyecto		312.2998 km.
Calidad de agua		Datos puntuales
Monitoreo de ruido		Datos puntuales
Prospeccion arqueologica		Datos puntuales
División Política Administrativa		Provincia: Colón
		Distrito: Colón
		Corregimiento: Cristóbal
Cobertura Boscosa y Uso del Suelo, año 2012	Proyecto	
	Proyecto	Bosque latifoliado mixto secundario
	Calidad de agua	Bosque latifoliado mixto secundario
	Monitoreo de ruido	Bosque latifoliado mixto secundario
	Prospeccion arqueologica	Bosque latifoliado mixto secundario
Capacidad Agrológica de los Suelos		Bosque latifoliado mixto maduro
Sistema Nacional de Áreas Protegidas (SINAP)		IV-Arable, muy severas limitaciones en la selección de plantas, requiere un manejo muy cuidadoso o ambas cosas. Se encuentra a una distancia de 271.12 metros del límite Área de Recursos Manejados – Banco Volcán)

Atentamente:

Adj.: Mapa  
AODG/lsm/ym  
CC: Departamento de Geomática



REPÚBLICA DE PANAMÁ  
GOBIERNO NACIONAL

MINISTERIO DE AMBIENTE

PROVINCIA DE COLÓN, DISTRITO DE COLÓN, CORREGIMIENTO DE CRISTÓBAL,  
PROYECTO “CARNIVAL SUBMARINE NETWORK 1 - TRAMO MAR CARIBE”

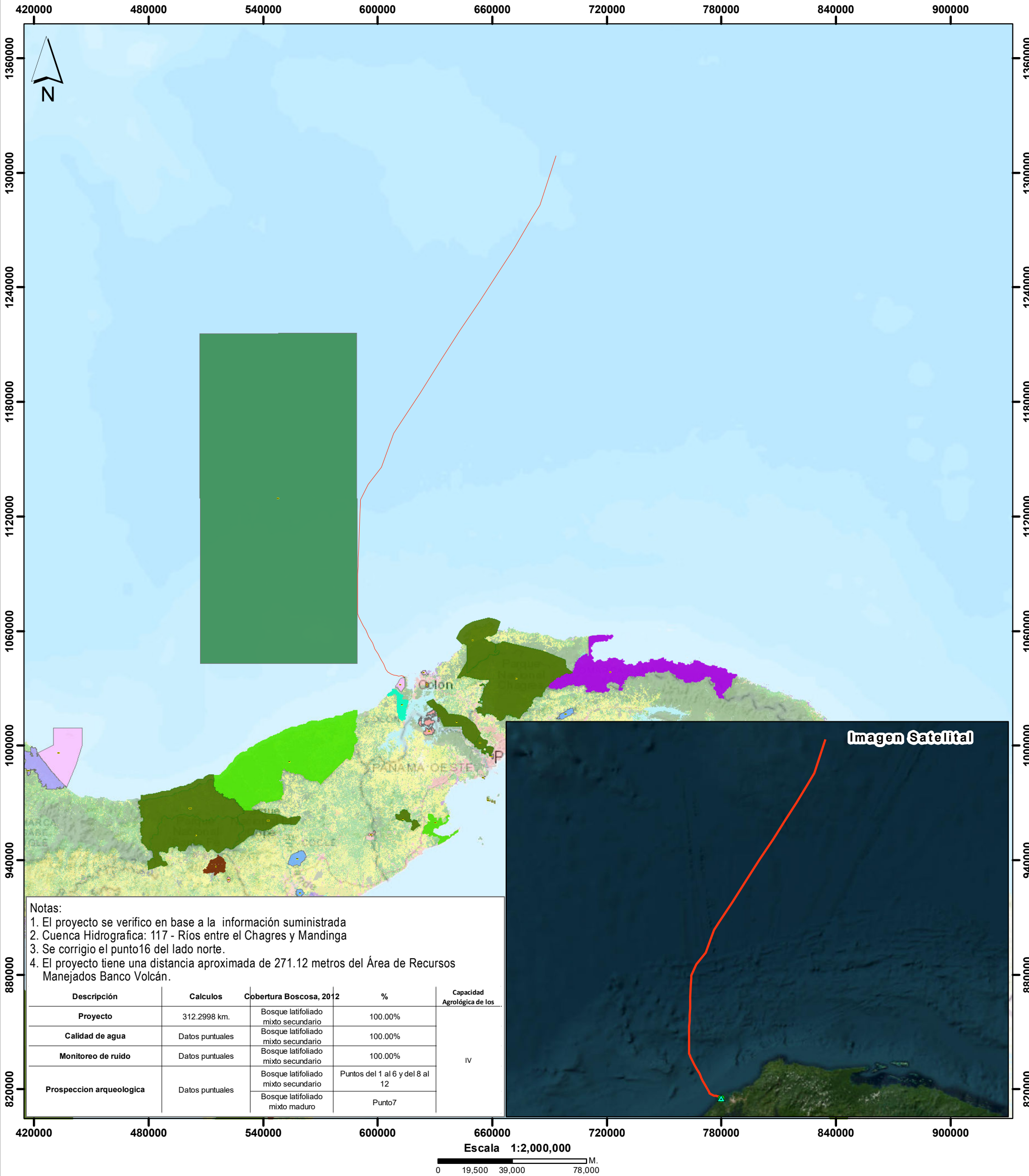

LEYENDA

- Calidad de agua
- Monitoreo de ruido
- Prospeccion arqueologica
- Proyecto

- Cobertura Boscosa y Uso del Suelo 2012
- Afloramiento rocoso y tierra desnuda
  - Arroz
  - Bosque de cativo
  - Bosque de mangle
  - Bosque de orej
  - Bosque de rafia
  - Bosque latifoliado mixto maduro
  - Bosque latifoliado mixto secundario
  - Bosque plantado de coníferas
  - Bosque plantado de latifoliadas
  - Café
  - Caña de azúcar
  - Citrico
  - Estanque para acuicultura
  - Explotación minera

- Infraestructura
- Maiz
- Otro cultivo anual
- Otro cultivo permanente
- Palma aceitera
- Pasto
- Piña
- Playa y arenal natural
- Rastrojo y vegetación arbustiva
- Salinera
- Superficie de agua
- Vegetación baja inundable
- Vegetación herbácea
- Área heterogénea de producción agropecuaria
- Área poblada

Ministerio de Ambiente  
Dirección de Información Ambiental  
Departamento de Geomática

Sistema de Referencia Espacial:  
Sistema Geodésico Mundial de 1984  
Proyección Universal Transversal de Mercator  
Zona 17 Norte

Fuentes:  
- Instituto Nacional de Estadística y Censo  
- Ministerio de Ambiente  
- Imagen ESRI  
- Nota DEEIA-0333-0805-2023