

VOLANTE INFORMATIVA
ESTUDIO DE IMPACTO AMBIENTAL CAT I

PROYECTO: "Área adicional de Estacionamientos de Torre A y parque del Proyecto Metro City Towers"

PROMOTOR: Metro City Towers, S.A.

Corregimiento Mañanitas, Distrito de Panamá, Provincia de Panamá

Cuestionario de Consulta Ciudadana / POBLACIÓN

Fecha: 10/1/23 Entrevistador(a): Adalysa Quiroz Nombre de entrevistado: Peyone Martinez
Dirección de la vivienda o establecimiento del entrevistado: Porque Real, calle Rodabura,
Característica del Lugar: residencial urbano casa n-21
(Ej. Área comercial, residencial urbana, industrial)

I. DATOS GENERALES DEL ENTREVISTADO Y SU HOGAR

1. Tiempo de residir en este lugar: 22 años ____ meses
2. ¿Qué problemas ambientales se pueden observar en la comunidad actualmente?
Deforestación____ malos olores____ basura ☒ ruido____ aguas negras____

Otros _____

II. CONOCIMIENTO SOBRE EL PROYECTO

3. ¿Conoce usted algo sobre el Proyecto?
(1) Sí (2) No (Pasar a la pregunta No.6)
4. Indique qué sabe del mismo: _____
5. Indique a través de quién, cuál institución, medio de comunicación (prensa, TV) o grupo se informó:

III. OPINIÓN SOBRE EL PROYECTO

Con ayuda de la Volante informativa indique al(a) consultado(a) los aspectos principales del proyecto y luego pregunte:

6. ¿Considera que la ejecución de este proyecto traerá a (Haga referencia a la unidad de interés):

ITEMS	BENEFICIO (Impacto positivo)	PERJUICIO (Impacto negativo)	NINGUNO (Ni positivo ni negativo)	Describa la alternativa seleccionada (Por qué)
Medio ambiente			<input checked="" type="checkbox"/>	<u>no afecta ya que la construcción está lejos del área</u>
Comunidad	<input checked="" type="checkbox"/>			<u>habrá flujo económico debido al crecimiento de la comunidad alrededor</u>

7. De darse el impacto que usted señaló, ¿Qué sugiere que debería hacerse, para eliminarlo o reducirlo (si fuese negativo) o potenciarlo lo más posible (si fuese positivo):
más comunicación con la comunidad

8. En términos generales, Ud. (1) Estaría de acuerdo (2) En Desacuerdo (3) Le es indiferente que este proyecto se realice?

VOLANTE INFORMATIVA
ESTUDIO DE IMPACTO AMBIENTAL CAT I

PROYECTO: "Área adicional de Estacionamientos de Torre A y parque del Proyecto Metro City Towers"

PROMOTOR: Metro City Towers, S.A.

Corregimiento Mañanitas, Distrito de Panamá, Provincia de Panamá

Cuestionario de Consulta Ciudadana / POBLACIÓN

Fecha: 10/1/23 Entrevistador(a): Adalysa Ruiz Nombre de entrevistado: Alicia Gomez
Dirección de la vivienda o establecimiento del entrevistado: Porque Real, Calle Principal #42
Característica del Lugar: residencial urbana
(Ej. Área comercial, residencial urbana, industrial)

I. DATOS GENERALES DEL ENTREVISTADO Y SU HOGAR

1. Tiempo de residir en este lugar: 20 años ____ meses
2. ¿Qué problemas ambientales se pueden observar en la comunidad actualmente?
Deforestación____ malos olores____ basura____ ruido____ aguas negras____

Otros ninguno.

II. CONOCIMIENTO SOBRE EL PROYECTO

3. ¿Conoce usted algo sobre el Proyecto?
(1) Sí (2) No (Pasar a la pregunta No.6)
4. Indique qué sabe del mismo: _____
5. Indique a través de quién, cuál institución, medio de comunicación (prensa, TV) o grupo se informó:

III. OPINIÓN SOBRE EL PROYECTO

Con ayuda de la Volante informativa indique al(a) consultado(a) los aspectos principales del proyecto y luego pregunte:

6. ¿Considera que la ejecución de este proyecto traerá a (Haga referencia a la unidad de interés):

ITEMS	BENEFICIO (Impacto positivo)	PERJUICIO (Impacto negativo)	NINGUNO (Ni positivo ni negativo)	Describa la alternativa seleccionada (Por qué)
Medio ambiente	✓			
Comunidad	✓			trará cambio en cuanto al progreso, aumentará la economía.

7. De darse el impacto que usted señaló, ¿Qué sugiere que debería hacerse, para eliminarlo o reducirlo (si fuese negativo) o potenciarlo lo más posible (si fuese positivo): _____

8. En términos generales, Ud. (1) Estaría de acuerdo (2) En Desacuerdo (3) Le es indiferente que este proyecto se realice?

**VOLANTE INFORMATIVA
ESTUDIO DE IMPACTO AMBIENTAL CAT I**

PROYECTO: "Área adicional de Estacionamientos de Torre A y parque del Proyecto Metro City Towers"

PROMOTOR: Metro City Towers, S.A.

Corregimiento Mañanitas, Distrito de Panamá, Provincia de Panamá

Cuestionario de Consulta Ciudadana / POBLACIÓN

Fecha: 10/1/23 Entrevistador(a): Adalyssa Quiroz Nombre de entrevistado: Omar Saucedo
 Dirección de la vivienda o establecimiento del entrevistado: Parque Real, calle Calabria
 Característica del Lugar: residencial urbano Casa m-20
 (Ej. Área comercial, residencial urbana, industrial)

I. DATOS GENERALES DEL ENTREVISTADO Y SU HOGAR

1. Tiempo de residir en este lugar: 14 años ____ meses
2. ¿Qué problemas ambientales se pueden observar en la comunidad actualmente?
 Deforestación ____ malos olores ____ basura ✓ ruido ____ aguas negras ____

Otros _____

II. CONOCIMIENTO SOBRE EL PROYECTO

3. ¿Conoce usted algo sobre el Proyecto?
 (1) Sí (2) No (Pasar a la pregunta No.6)
4. Indique qué sabe del mismo: _____
5. Indique a través de quién, cuál institución, medio de comunicación (prensa, TV) o grupo se informó:

III. OPINIÓN SOBRE EL PROYECTO

Con ayuda de la Volante informativa indique al(a) consultado(a) los aspectos principales del proyecto y luego pregunte:

6. ¿Considera que la ejecución de este proyecto traerá a (Haga referencia a la unidad de interés):

ITEMS	BENEFICIO (Impacto positivo)	PERJUICIO (Impacto negativo)	NINGUNO (Ni positivo ni negativo)	Describa la alternativa seleccionada (Por qué)
Medio ambiente			<u>✓</u>	<u>Ya que no le apurara en nada el proyecto por que relativamente están lejos de la construcción</u>
Comunidad	<u>✓</u>			<u>Generar trabajos a las personas y negocios en lo que es vivienda y comercio.</u>

7. De darse el impacto que usted señaló, ¿Qué sugiere que debería hacerse, para eliminarlo o reducirlo (si fuese negativo) o potenciarlo lo más posible (si fuese positivo): negativo que la comunicación del trabajo se disminuya con el aspecto de trabajo y tranque, positivo que se realice con rapidez.
8. En términos generales, Ud. (1) Estaría de acuerdo (2) En Desacuerdo (3) Le es indiferente que este proyecto se realice?
1

**VOLANTE INFORMATIVA
ESTUDIO DE IMPACTO AMBIENTAL CAT I**

PROYECTO: "Área adicional de Estacionamientos de Torre A y parque del Proyecto Metro City Towers"

PROMOTOR: Metro City Towers, S.A.

Corregimiento Mañanitas, Distrito de Panamá, Provincia de Panamá

Cuestionario de Consulta Ciudadana / POBLACIÓN

Fecha: 16/1/23 Entrevistador(a): Ardayisa Nino Nombre de entrevistado: Famitely Herrera
 Dirección de la vivienda o establecimiento del entrevistado: Parque Real, Calle Francisco de Orosio
 Característica del Lugar: residencial urbana Casa # 104
 (Ej. Área comercial, residencial urbana, industrial)

I. DATOS GENERALES DEL ENTREVISTADO Y SU HOGAR

1. Tiempo de residir en este lugar: 16 años ____ meses
2. ¿Qué problemas ambientales se pueden observar en la comunidad actualmente?
 Deforestación ____ malos olores ____ basura ☒ ruido ____ aguas negras ____

Otros _____

II. CONOCIMIENTO SOBRE EL PROYECTO

3. ¿Conoce usted algo sobre el Proyecto?
 (1) Sí (2) No (Pasar a la pregunta No.6)
4. Indique qué sabe del mismo: _____
5. Indique a través de quién, cuál institución, medio de comunicación (prensa, TV) o grupo se informó:

III. OPINIÓN SOBRE EL PROYECTO

Con ayuda de la Volante informativa indique al(a) consultado(a) los aspectos principales del proyecto y luego pregunte:

6. ¿Considera que la ejecución de este proyecto traerá a (Haga referencia a la unidad de interés):

ITEMS	BENEFICIO (Impacto positivo)	PERJUICIO (Impacto negativo)	NINGUNO (Ni positivo ni negativo)	Describa la alternativa seleccionada (Por qué)
Medio ambiente			<input checked="" type="checkbox"/>	<u>Me apunto en todo ya que nos encontramos después de la construcción</u>
Comunidad			<input checked="" type="checkbox"/>	" "

7. De darse el impacto que usted señaló, ¿Qué sugiere que debería hacerse, para eliminarlo o reducirlo (si fuese negativo) o potenciarlo lo más posible (si fuese positivo): más

Comunicación con la comunidad, ex
cuenta a los vecinos si están o no

8. En términos generales, Ud. (1) Está de acuerdo (2) En Desacuerdo (3) Le es indiferente que este proyecto se realice?

**VOLANTE INFORMATIVA
ESTUDIO DE IMPACTO AMBIENTAL CAT I**

PROYECTO: "Área adicional de Estacionamientos de Torre A y parque del Proyecto Metro City Towers"

PROMOTOR: Metro City Towers, S.A.

Corregimiento Mañanitas, Distrito de Panamá, Provincia de Panamá

Cuestionario de Consulta Ciudadana / POBLACIÓN

Fecha: 16/1/13 Entrevistador(a): Georgina Reyes Nombre de entrevistado: John Brown
 Dirección de la vivienda o establecimiento del entrevistado: Parque Real - calle Colebrook con m-12
 Característica del Lugar: residencial urbano
 (Ej. Área comercial, residencial urbana, industrial)

I. DATOS GENERALES DEL ENTREVISTADO Y SU HOGAR

1. Tiempo de residir en este lugar: 26 años ____ meses
2. ¿Qué problemas ambientales se pueden observar en la comunidad actualmente?
 Deforestación ____ malos olores ____ basura ☒ ruido ____ aguas negras ____

Otros: _____

II. CONOCIMIENTO SOBRE EL PROYECTO

3. ¿Conoce usted algo sobre el Proyecto?
 (1) Sí (2) No (Pasar a la pregunta No.6)
4. Indique qué sabe del mismo: _____
5. Indique a través de quién, cuál institución, medio de comunicación (prensa, TV) o grupo se informó:

III. OPINIÓN SOBRE EL PROYECTO

Con ayuda de la Volante informativa indique al(a) consultado(a) los aspectos principales del proyecto y luego pregunte:

6. ¿Considera que la ejecución de este proyecto traerá a (Haga referencia a la unidad de interés):

ITEMS	BENEFICIO (Impacto positivo)	PERJUICIO (Impacto negativo)	NINGUNO (Ni positivo ni negativo)	Describe la alternativa seleccionada (Por qué)
Medio ambiente			<input checked="" type="checkbox"/>	<u>que le apertana en nada</u>
Comunidad	<input checked="" type="checkbox"/>			<u>porque habra mas movimiento comercial y hasta en el transporte habra mas movimiento por la instalacion de mas viviendas</u>

7. De darse el impacto que usted señaló, ¿Qué sugiere que debería hacerse, para eliminarlo o reducirlo (si fuese negativo) o potenciarlo lo más posible (si fuese positivo):
mas construcciones con acceso a el parque que se construyan mas
8. En términos generales, Ud. (1) Estaría de acuerdo (2) En Desacuerdo (3) Le es indiferente que este proyecto se realice?

**VOLANTE INFORMATIVA
ESTUDIO DE IMPACTO AMBIENTAL CAT I**

PROYECTO: "Área adicional de Estacionamientos de Torre A y parque del Proyecto Metro City Towers"

PROMOTOR: Metro City Towers, S.A.

Corregimiento Mañanitas, Distrito de Panamá, Provincia de Panamá

Cuestionario de Consulta Ciudadana / POBLACIÓN

Fecha: 16/1/23 Entrevistador(a): Adalberto Muñoz Nombre de entrevistado: Alf. Lina
 Dirección de la vivienda o establecimiento del entrevistado: Urban Super Tacely / Calle principal
 Característica del Lugar: Área Comercial Real. Calle principal porque Real.
 (Ej. Área comercial, residencial urbana, industrial)

I. DATOS GENERALES DEL ENTREVISTADO Y SU HOGAR

1. Tiempo de residir en este lugar: 10 años ____ meses
2. ¿Qué problemas ambientales se pueden observar en la comunidad actualmente?
 Deforestación____ malos olores____ basura ☒ ruido____ aguas negras____

Otros _____

II. CONOCIMIENTO SOBRE EL PROYECTO

3. ¿Conoce usted algo sobre el Proyecto?
 (1) Sí (2) No (2) No (Pasar a la pregunta No.6)
4. Indique qué sabe del mismo: _____
5. Indique a través de quién, cuál institución, medio de comunicación (prensa, TV) o grupo se informó:

III. OPINIÓN SOBRE EL PROYECTO

Con ayuda de la Volante informativa indique al(a) consultado(a) los aspectos principales del proyecto y luego pregunte:

6. ¿Considera que la ejecución de este proyecto traerá a (Haga referencia a la unidad de interés):

ITEMS	BENEFICIO (Impacto positivo)	PERJUICIO (Impacto negativo)	NINGUNO (Ni positivo ni negativo)	Describa la alternativa seleccionada (Por qué)
Medio ambiente			<input checked="" type="checkbox"/>	No me afecta a mi negocio ya que la construcción está en poca glejada de mi negocio
Comunidad	<input checked="" type="checkbox"/>			La construcción de los edificios traura flujo economico a los negocios que ya qua.

7. De darse el impacto que usted señaló, ¿Qué sugiere que debería hacerse, para eliminarlo o reducirlo (si fuese negativo) o potenciarlo lo más posible (si fuese positivo): Hay que mejorar comunicación con la comunidad en cuanto a los trabajos que ocasionaron por la construcción del edificio

8. En términos generales, Ud. (1) Estaría de acuerdo (2) En Desacuerdo (3) Le es indiferente que este proyecto se realice?
(1) Estaría de acuerdo

**VOLANTE INFORMATIVA
ESTUDIO DE IMPACTO AMBIENTAL CAT I**

PROYECTO: "Área adicional de Estacionamientos de Torre A y parque del Proyecto Metro City Towers"

PROMOTOR: Metro City Towers, S.A.

Corregimiento Mañanitas, Distrito de Panamá, Provincia de Panamá

Cuestionario de Consulta Ciudadana / POBLACIÓN

Fecha: 10/1/23 Entrevistador(a): Adalysa Núñez Nombre de entrevistado: Marcelo Campos
 Dirección de la vivienda o establecimiento del entrevistado: Parque Real, Calle Celabria
 Característica del Lugar: Residencial Urbana Casa m-19
 (Ej. Área comercial, residencial urbana, industrial)

I. DATOS GENERALES DEL ENTREVISTADO Y SU HOGAR

1. Tiempo de residir en este lugar: 18 años ____ meses
2. ¿Qué problemas ambientales se pueden observar en la comunidad actualmente?
 Deforestación ____ malos olores ____ basura ☒ ruido ____ aguas negras ____

Otros _____

II. CONOCIMIENTO SOBRE EL PROYECTO

3. ¿Conoce usted algo sobre el Proyecto?
 (1) Sí (2) No (2) No (Pasar a la pregunta No.6)
4. Indique qué sabe del mismo: _____
5. Indique a través de quién, cuál institución, medio de comunicación (prensa, TV) o grupo se informó:

III. OPINIÓN SOBRE EL PROYECTO

Con ayuda de la Volante informativa indique al(a) consultado(a) los aspectos principales del proyecto y luego pregunte:

6. ¿Considera que la ejecución de este proyecto traerá a (Haga referencia a la unidad de interés):

ITEMS	BENEFICIO (Impacto positivo)	PERJUICIO (Impacto negativo)	NINGUNO (Ni positivo ni negativo)	Describa la alternativa seleccionada (Por qué)
Medio ambiente			✓	<u>no me afecta ya que la construcción del Proyecto se encuentra lejos de urbanización</u>
Comunidad			✓	<u>no negativa ni positiva ya que el Proyecto se encuentra lejos de la urbanización</u>

7. De darse el impacto que usted señaló, ¿Qué sugiere que debería hacerse, para eliminarlo o reducirlo (si fuese negativo) o potenciarlo lo más posible (si fuese positivo):
mejor comunicación del proyecto

8. En términos generales, Ud. (1) Estaría de acuerdo (2) En Desacuerdo (3) Le es indiferente que este proyecto se realice?

**VOLANTE INFORMATIVA
ESTUDIO DE IMPACTO AMBIENTAL CAT I**

PROYECTO: "Área adicional de Estacionamientos de Torre A y parque del Proyecto Metro City Towers"

PROMOTOR: Metro City Towers, S.A.

**Corregimiento Mañanitas, Distrito de Panamá, Provincia de Panamá
Cuestionario de Consulta Ciudadana / ACTORES CLAVES**

Fecha: 16/1/23 Entrevistador(a): Adahysa Nuñez Nombre de entrevistado: Ignacio Galindo
Nombre del establecimiento / organización / institución: Factory Clean - Lavandería
Cargo del entrevistado: encargado Estación principal motor

I. DATOS GENERALES DEL ENTREVISTADO Y SU HOGAR

1. Tiempo de residir en este lugar: 25 años ____ meses
2. ¿Qué problemas ambientales se pueden observar en la comunidad actualmente?
Deforestación ____ malos olores ____ basura ____ ruido ____ aguas negras ____

Otros: Ninguno

II. CONOCIMIENTO SOBRE EL PROYECTO

3. ¿Conoce usted algo sobre el Proyecto?
(1) Sí (2) No (2) No (Pasar a la pregunta No.6)
4. Indique qué sabe del mismo: _____
5. Indique a través de quién, cuál institución, medio de comunicación (prensa, TV) o grupo se informó:

III. OPINIÓN SOBRE EL PROYECTO

Con ayuda de la Volante informativa indique al(a) consultado(a) los aspectos principales del proyecto y luego pregunte:

6. ¿Considera que la ejecución de este proyecto traerá a (Haga referencia a la unidad de interés):

ITEMS	BENEFICIO (Impacto positivo)	PERJUICIO (Impacto negativo)	NINGUNO (Ni positivo ni negativo)	Describa la alternativa seleccionada (Por qué)
Medio ambiente			✓	no le afecta, porque la construcción está lejos de negocios.
Comunidad			✓	" "

7. De darse el impacto que usted señaló, ¿Qué sugiere que debería hacerse, para eliminarlo o reducirlo (si fuese negativo) o potenciarlo lo más posible (si fuese positivo): Dejare que sea al momento de la construcción, que no sea alternos para quitar, embotellamientos y longos.

8. En términos generales, Ud. (1) Estaría de acuerdo (2) En Desacuerdo (3) Le es indiferente que este proyecto se realice?

VOLANTE INFORMATIVA
ESTUDIO DE IMPACTO AMBIENTAL CAT I

PROYECTO: "Área adicional de Estacionamientos de Torre A y parque del Proyecto Metro City Towers"

PROMOTOR: Metro City Towers, S.A.

Corregimiento Mañanitas, Distrito de Panamá, Provincia de Panamá

Cuestionario de Consulta Ciudadana / POBLACIÓN

Fecha: 10/1/23 Entrevistador(a): Adalberto Nolasco Nombre de entrevistado: Colonel Fuente
Dirección de la vivienda o establecimiento del entrevistado: Calle 1, Montaña Coa # 46
Característica del Lugar: Residencial Urbana
(Ej. Área comercial, residencial urbana, industrial)

I. DATOS GENERALES DEL ENTREVISTADO Y SU HOGAR

1. Tiempo de residir en este lugar: 18 años ____ meses
2. ¿Qué problemas ambientales se pueden observar en la comunidad actualmente?
Deforestación ____ malos olores ____ basura ☒ ruido ____ aguas negras ____

Otros _____

II. CONOCIMIENTO SOBRE EL PROYECTO

3. ¿Conoce usted algo sobre el Proyecto?
(1) Sí (2) No (Pasar a la pregunta No.6)
4. Indique qué sabe del mismo: _____
5. Indique a través de quién, cuál institución, medio de comunicación (prensa, TV) o grupo se informó:

III. OPINIÓN SOBRE EL PROYECTO

Con ayuda de la Volante informativa indique al(a) consultado(a) los aspectos principales del proyecto y luego pregunte:

6. ¿Considera que la ejecución de este proyecto traerá a (Haga referencia a la unidad de interés):

ITEMS	BENEFICIO (Impacto positivo)	PERJUICIO (Impacto negativo)	NINGUNO (Ni positivo ni negativo)	Describa la alternativa seleccionada (Por qué)
Medio ambiente			<input checked="" type="checkbox"/>	No afecta el ambiente por que la construcción está lejos de la comunidad.
Comunidad	<input checked="" type="checkbox"/>			Evolución para la comunidad y otros beneficios debido al crecimiento de la comunidad.

7. De darse el impacto que usted señaló, ¿Qué sugiere que debería hacerse, para eliminarlo o reducirlo (si fuese negativo) o potenciarlo lo más posible (si fuese positivo):

mejor logística en la construcción para que la construcción sea más rápida.

8. En términos generales, Ud. (1) Estaría de acuerdo (2) En Desacuerdo (3) Le es indiferente que este proyecto se realice?

VOLANTE INFORMATIVA
ESTUDIO DE IMPACTO AMBIENTAL CAT I

PROYECTO: "Área adicional de Estacionamientos de Torre A y parque del Proyecto Metro City Towers"

PROMOTOR: Metro City Towers, S.A.

Corregimiento Mañanitas, Distrito de Panamá, Provincia de Panamá

Cuestionario de Consulta Ciudadana / POBLACIÓN

Fecha: 16/1/23 Entrevistador(a): Adalysa Nuez Nombre de entrevistado: Cesar y Montu
Dirección de la vivienda o establecimiento del entrevistado: Calle 1, Mañanitas case # 6
Característica del Lugar: residencial urbana
(Ej. Área comercial, residencial urbana, industrial)

I. DATOS GENERALES DEL ENTREVISTADO Y SU HOGAR

1. Tiempo de residir en este lugar: 13 años ____ meses
2. ¿Qué problemas ambientales se pueden observar en la comunidad actualmente?
Deforestación ____ malos olores ____ basura ✓ ruido ____ aguas negras ____

Otros _____

II. CONOCIMIENTO SOBRE EL PROYECTO

3. ¿Conoce usted algo sobre el Proyecto?
(1) Sí (2) No (Pasar a la pregunta No.6)
4. Indique qué sabe del mismo: _____
5. Indique a través de quién, cuál institución, medio de comunicación (prensa, TV) o grupo se informó: _____

III. OPINIÓN SOBRE EL PROYECTO

Con ayuda de la Volante informativa indique al(a) consultado(a) los aspectos principales del proyecto y luego pregunte:

6. ¿Considera que la ejecución de este proyecto traerá a (Haga referencia a la unidad de interés):

ITEMS	BENEFICIO (Impacto positivo)	PERJUICIO (Impacto negativo)	NINGUNO (Ni positivo ni negativo)	Describa la alternativa seleccionada (Por qué)
Medio ambiente	.		✓	porque esta leyó de su urbanización la construcción.
Comunidad	✓			ABNA como económica por la concurrencia de personas debido a la construcción

7. De darse el impacto que usted señaló, ¿Qué sugiere que debería hacerse, para eliminarlo o reducirlo (si fuese negativo) o potenciarlo lo más posible (si fuese positivo):
que se tras que seon susimis debel a la construcción, me tregon no alterno.
8. En términos generales, Ud. (1) Estaría de acuerdo (2) En Desacuerdo (3) Le es indiferente que este proyecto se realice?

11

VOLANTE INFORMATIVA
ESTUDIO DE IMPACTO AMBIENTAL CAT I

PROYECTO: "Área adicional de Estacionamientos de Torre A y parque del Proyecto Metro City Towers"

PROMOTOR: Metro City Towers, S.A.

Corregimiento Mañanitas, Distrito de Panamá, Provincia de Panamá
Cuestionario de Consulta Ciudadana / POBLACIÓN

Fecha: 16/1/23 Entrevistador(a): Adalysa Nuñez Nombre de entrevistado: Carlos Gonzalez
Dirección de la vivienda o establecimiento del entrevistado: Calle principal, Moitena casa #60
Característica del Lugar: residencial labora
(Ej. Área comercial, residencial urbana, industrial)

I. DATOS GENERALES DEL ENTREVISTADO Y SU HOGAR

1. Tiempo de residir en este lugar: 20 años ____ meses
2. ¿Qué problemas ambientales se pueden observar en la comunidad actualmente?
Deforestación ____ malos olores ____ basura ☒ ruido ____ aguas negras ____

Otros: _____

II. CONOCIMIENTO SOBRE EL PROYECTO

3. ¿Conoce usted algo sobre el Proyecto?
(1) Sí (2) No (Pasar a la pregunta No.6)
4. Indique qué sabe del mismo: _____
5. Indique a través de quién, cuál institución, medio de comunicación (prensa, TV) o grupo se informó:

III. OPINIÓN SOBRE EL PROYECTO

Con ayuda de la Volante informativa indique al(a) consultado(a) los aspectos principales del proyecto y luego pregunte:

6. ¿Considera que la ejecución de este proyecto traerá a (Haga referencia a la unidad de interés):

ITEMS	BENEFICIO (Impacto positivo)	PERJUICIO (Impacto negativo)	NINGUNO (Ni positivo ni negativo)	Describa la alternativa seleccionada (Por qué)
Medio ambiente			✓	<u>No le afectará su vida por eso para ellos eso es un positivo un negativo</u>
Comunidad			✓	<u>" "</u>

7. De darse el impacto que usted señaló, ¿Qué sugiere que debería hacerse, para eliminarlo o reducirlo (si fuese negativo) o potenciarlo lo más posible (si fuese positivo):

que la construcción sea de manera ordenada, y que no afecte al tráfico

8. En términos generales, Ud. (1) Estaría de acuerdo (2) En Desacuerdo (3) Le es indiferente que este proyecto se realice?

VOLANTE INFORMATIVA
ESTUDIO DE IMPACTO AMBIENTAL CAT I

PROYECTO: "Área adicional de Estacionamientos de Torre A y parque del Proyecto Metro City Towers"

PROMOTOR: Metro City Towers, S.A.

Corregimiento Mañanitas, Distrito de Panamá, Provincia de Panamá

Cuestionario de Consulta Ciudadana / POBLACIÓN

Fecha: 16/1/13 Entrevistador(a): Adalysse Davis Nombre de entrevistado: Mixen Herrera
Dirección de la vivienda o establecimiento del entrevistado: Calle principal Montaña Cesa #1
Característica del Lugar: residencia urbana
(Ej. Área comercial, residencial urbana, industrial)

I. DATOS GENERALES DEL ENTREVISTADO Y SU HOGAR

1. Tiempo de residir en este lugar: 35 años ____ meses
2. ¿Qué problemas ambientales se pueden observar en la comunidad actualmente?
Deforestación ____ malos olores ____ basura ☒ ruido ____ aguas negras ☒
Otros: agua fluyendo por la tierra hacia la tubería

II. CONOCIMIENTO SOBRE EL PROYECTO

3. ¿Conoce usted algo sobre el Proyecto?
(1) Sí ☒ (2) No (Pasar a la pregunta No.6)
4. Indique qué sabe del mismo: ____
5. Indique a través de quién, cuál institución, medio de comunicación (prensa, TV) o grupo se informó: ____

III. OPINIÓN SOBRE EL PROYECTO

Con ayuda de la Volante informativa indique al(a) consultado(a) los aspectos principales del proyecto y luego pregunte:

6. ¿Considera que la ejecución de este proyecto traerá a (Haga referencia a la unidad de interés):

ITEMS	BENEFICIO (Impacto positivo)	PERJUICIO (Impacto negativo)	NINGUNO (Ni positivo ni negativo)	Describa la alternativa seleccionada (Por qué)
Medio ambiente		<input checked="" type="checkbox"/>		Lo tranquen vehiculares, solo que traere la construcción
Comunidad		<input checked="" type="checkbox"/>		Lo tranquen vehiculares

7. De darse el impacto que usted señaló, ¿Qué sugiere que debería hacerse, para eliminarlo o reducirlo (si fuese negativo) o potenciarlo lo más posible (si fuese positivo):
una mejor logística en cuanto a los camiones de excremento y los cerros de basura, dar más alternativas
8. En términos generales, Ud. (1) Estaría de acuerdo (2) En Desacuerdo (3) Le es indiferente que este proyecto se realice?

**VOLANTE INFORMATIVA
ESTUDIO DE IMPACTO AMBIENTAL CAT I**

PROYECTO: "Área adicional de Estacionamientos de Torre A y parque del Proyecto Metro City Towers"

PROMOTOR: Metro City Towers, S.A.

Corregimiento Mañanitas, Distrito de Panamá, Provincia de Panamá

Cuestionario de Consulta Ciudadana / POBLACIÓN

Fecha: 10/1/23 Entrevistador(a): Adalysa Nuñez Nombre de entrevistado: Roxana de Nuñez
 Dirección de la vivienda o establecimiento del entrevistado: Calle 4, casa # 58 Montaña
 Característica del Lugar: residencial urbana
 (Ej. Área comercial, residencial urbana, industrial)

I. DATOS GENERALES DEL ENTREVISTADO Y SU HOGAR

1. Tiempo de residir en este lugar: 24 años ____ meses
2. ¿Qué problemas ambientales se pueden observar en la comunidad actualmente?
 Deforestación ____ malos olores ____ basura ☒ ruido ____ aguas negras ____

Otros _____

II. CONOCIMIENTO SOBRE EL PROYECTO

3. ¿Conoce usted algo sobre el Proyecto?
 (1) Sí (2) No (Pasar a la pregunta No.6)
4. Indique qué sabe del mismo: _____
5. Indique a través de quién, cuál institución, medio de comunicación (prensa, TV) o grupo se informó:

III. OPINIÓN SOBRE EL PROYECTO

Con ayuda de la Volante informativa indique al(a) consultado(a) los aspectos principales del proyecto y luego pregunte:

6. ¿Considera que la ejecución de este proyecto traerá a (Haga referencia a la unidad de interés):

ITEMS	BENEFICIO (Impacto positivo)	PERJUICIO (Impacto negativo)	NINGUNO (Ni positivo ni negativo)	Describa la alternativa seleccionada (Por qué)
Medio ambiente			<input checked="" type="checkbox"/>	La construcción se encuentra lejos de la Comunidad.
Comunidad			<input checked="" type="checkbox"/>	La construcción se encuentra lejos de la Comunidad.

7. De darse el impacto que usted señaló, ¿Qué sugiere que debería hacerse, para eliminarlo o reducirlo (si fuese negativo) o potenciarlo lo más posible (si fuese positivo):
Una mejor gestión se cuenta la construcción.

8. En términos generales, Ud. (1) Estaría de acuerdo (2) En Desacuerdo (3) Le es indiferente que este proyecto se realice?
(1) Estaría de acuerdo

**VOLANTE INFORMATIVA
ESTUDIO DE IMPACTO AMBIENTAL CAT I**

PROYECTO: "Área adicional de Estacionamientos de Torre A y parque del Proyecto Metro City Towers"

PROMOTOR: Metro City Towers, S.A.

Corregimiento Mañanitas, Distrito de Panamá, Provincia de Panamá

Cuestionario de Consulta Ciudadana / POBLACIÓN

Fecha: 10/1/23 Entrevistador(a): Adalys Nieves Nombre de entrevistado: Ricardo Cuyedo
 Dirección de la vivienda o establecimiento del entrevistado: Calle 1, Mañanitas casa #43
 Característica del Lugar: residencial urbana
 (Ej. Área comercial, residencial urbana, industrial)

I. DATOS GENERALES DEL ENTREVISTADO Y SU HOGAR

1. Tiempo de residir en este lugar: 12 años ____ meses
2. ¿Qué problemas ambientales se pueden observar en la comunidad actualmente?
 Deforestación____ malos olores____ basura ☒ ruido____ aguas negras____

Otros _____

II. CONOCIMIENTO SOBRE EL PROYECTO

3. ¿Conoce usted algo sobre el Proyecto?
 (1) Sí (2) No (Pasar a la pregunta No.6)
4. Indique qué sabe del mismo: _____
5. Indique a través de quién, cuál institución, medio de comunicación (prensa, TV) o grupo se informó:

III. OPINIÓN SOBRE EL PROYECTO

Con ayuda de la Volante informativa indique al(a) consultado(a) los aspectos principales del proyecto y luego pregunte:

6. ¿Considera que la ejecución de este proyecto traerá a (Haga referencia a la unidad de interés):

ITEMS	BENEFICIO (Impacto positivo)	PERJUICIO (Impacto negativo)	NINGUNO (Ni positivo ni negativo)	Describa la alternativa seleccionada (Por qué)
Medio ambiente			<input checked="" type="checkbox"/>	<u>no me afecta su modo de construcción esta lejos de mi casa</u>
Comunidad			<input checked="" type="checkbox"/>	<u>" "</u>

7. De darse el impacto que usted señaló, ¿Qué sugiere que debería hacerse, para eliminarlo o reducirlo (si fuese negativo) o potenciarlo lo más posible (si fuese positivo):

Se necesita una comisión para la construcción para poder elegir otros alternos

8. En términos generales, Ud. (1) Estaría de acuerdo (2) En Desacuerdo (3) Le es indiferente que este proyecto se realice?

VOLANTE INFORMATIVA
ESTUDIO DE IMPACTO AMBIENTAL CAT I
PROYECTO: "Área adicional de Estacionamientos de Torre A y parque del Proyecto Metro City Towers"
PROMOTOR: Metro City Towers, S.A.
Corregimiento Mañanitas, Distrito de Panamá, Provincia de Panamá
Cuestionario de Consulta Ciudadana / ACTORES CLAVES

Fecha: _____ Entrevistador(a): _____ Nombre de entrevistado: _____

Nombre del establecimiento / organización / institución: _____

Cargo del entrevistado: _____

I. DATOS GENERALES DEL ENTREVISTADO Y SU HOGAR

1. Tiempo de residir en este lugar: _____ años _____ meses

2. ¿Qué problemas ambientales se pueden observar en la comunidad actualmente?

Deforestación _____ malos olores _____ basura _____ ruido _____ aguas negras _____

Otros _____

II. CONOCIMIENTO SOBRE EL PROYECTO

3. ¿Conoce usted algo sobre el Proyecto?

{1} Sí {2} No (Pasar a la pregunta No.6)

4. Indique qué sabe del mismo: _____

5. Indique a través de quién, cuál institución, medio de comunicación (prensa, TV) o grupo se informó:

III. OPINIÓN SOBRE EL PROYECTO

Con ayuda de la Volante informativa indique al(a) consultado(a) los aspectos principales del proyecto y luego pregunte:

6. ¿Considera que la ejecución de este proyecto traerá a (Haga referencia a la unidad de interés):

ITEMS	BENEFICIO (Impacto positivo)	PERJUICIO (Impacto negativo)	NINGUNO (Ni positivo ni negativo)	Describa la alternativa seleccionada (Por qué)
Medio ambiente				
Comunidad				

7. De darse el impacto que usted señaló, ¿Qué sugiere que debería hacerse, para eliminarlo o reducirlo (si fuese negativo) o potenciarlo lo más posible (si fuese positivo): _____

8. En términos generales, Ud. (1) Estaría de acuerdo (2) En Desacuerdo (3) Le es indiferente que este proyecto se realice?

VOLANTE INFORMATIVA
ESTUDIO DE IMPACTO AMBIENTAL CAT I
PROYECTO: “Área adicional de Estacionamientos de Torre A y parque del
Proyecto Metro City Towers”
PROMOTOR: Metro City Towers, S.A.
Corregimiento Mañanitas, Distrito de Panamá, Provincia de Panamá

El proyecto consiste en la ejecución de las labores de acondicionamiento de las áreas complementarias para el desarrollo del Proyecto Metro City Towers, con EsIA previamente aprobado, y que incluye lo siguiente:

1) Área complementaria al proyecto originalmente aprobado que consiste en 45 estacionamientos, área técnica con tanque de almacenaje de agua, tanque de gas, isletas de áreas verde, 3 locales comerciales, áreas complementarias de los 9 pisos de la Torre A, de acuerdo a los planos de Anteproyecto y Construcción en proceso de aprobación.

2) Área complementaria al Parque No. 2 correspondiente a las Torres C, D, con las instalaciones deportivas.

De igual forma, se contempla la instalación de toda la infraestructura básica necesaria para este tipo de obras como el sistema pluvial, sanitario, acueducto, electricidad, telecomunicaciones, entre otros.

Entre los impactos positivos identificados esta principalmente la generación de empleo; beneficio temporal a la economía local (compra y venta de materiales y servicios). Aportes económicos al Fisco Nacional, oportunidad habitacional a la ciudadanía durante la operación.

Por otro lado, entre los impactos negativos identificados, están relacionados a los efectos temporales sobre el medio físico, como lo son: generación de gases, ruido, de desechos sólidos, partículas suspendidas, aumento de la circulación vehicular y riesgos ocupacionales.

Para la ejecución de este proyecto se tomarán en cuenta todas las medidas mitigación contempladas en el Estudio de Impacto Ambiental y las que establezca el Ministerio de Ambiente.

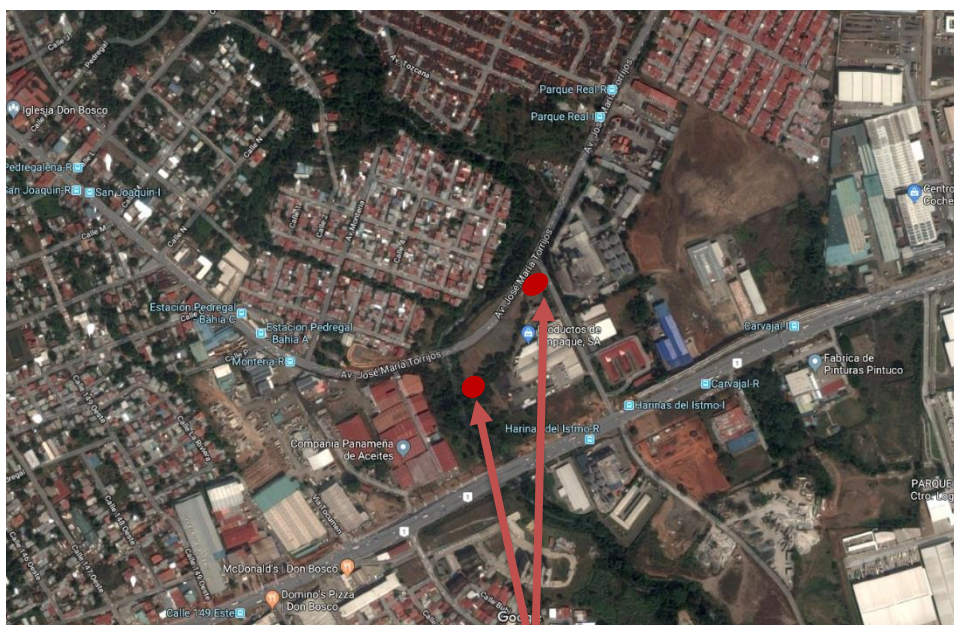

UBICACIÓN DEL PROYECTO