

MINISTERIO DE AMBIENTE
DIRECCION DE INFORMACION AMBIENTAL

Tel. 500-0855 – Ext. 6048/6811

GEOMATICA-EIA-CAT I-0049-2023



De: **Alex O. De Gracia C.**
Jefe del Departamento de Geomática

Fecha de solicitud: **06 DE ENERO DE 2023**

Proyecto: **“CONSTRUCCIÓN DE GALERA PARA DEPÓSITO”**

Categoría: **I**

Provincia: **COCLÉ**

Distrito: **PENONOMÉ**

Corregimientos: **RÍO GRANDE**

Técnico Evaluador solicitante: **Ángela López**

Dirección Regional de: **COCLÉ**

Observaciones (hallazgos o información que se debe aclarar):

En respuesta a la solicitud del día 06 de enero de 2023, vía correo electrónico, donde se solicita generar una cartografía que permita determinar la ubicación del proyecto de Estudio de Impacto Ambiental, categoría I, denominado **CONSTRUCCIÓN DE GALERA PARA DEPÓSITO**, le informamos lo siguiente:

Con los datos proporcionados se generó un polígono con una superficie (**0 ha + 4,876.5 m²**), el mismo se ubica fuera de los límites del SINAP.

De acuerdo a la Cobertura Boscosa y Uso del Suelo, año 2012, el polígono se ubica en la categoría de **“Pasto”**; y según la Capacidad Agrológica, el polígono se ubica en el Tipo **III** (Arable, severas limitaciones en la selección de las plantas, requiere conservación especial o ambas cosas), **VI** (No arable, con limitaciones severas, apta para pastos, bosques, tierras de reservas).

Técnico responsable: **Fátima González**

Fecha de respuesta: **16 DE ENERO DE 2023**

Adj; Mapa
aodgc/fg

CC: Departamento de Geomática.

PROVINCIA DE COCLÉ, DISTRITO DE PENONOMÉ, CORREGIMIENTO DE RÍO GRANDE - VERIFICACIÓN DE COORDENADAS DEL PROYECTO "CONSTRUCCIÓN DE GALERA PARA DEPÓSITO"

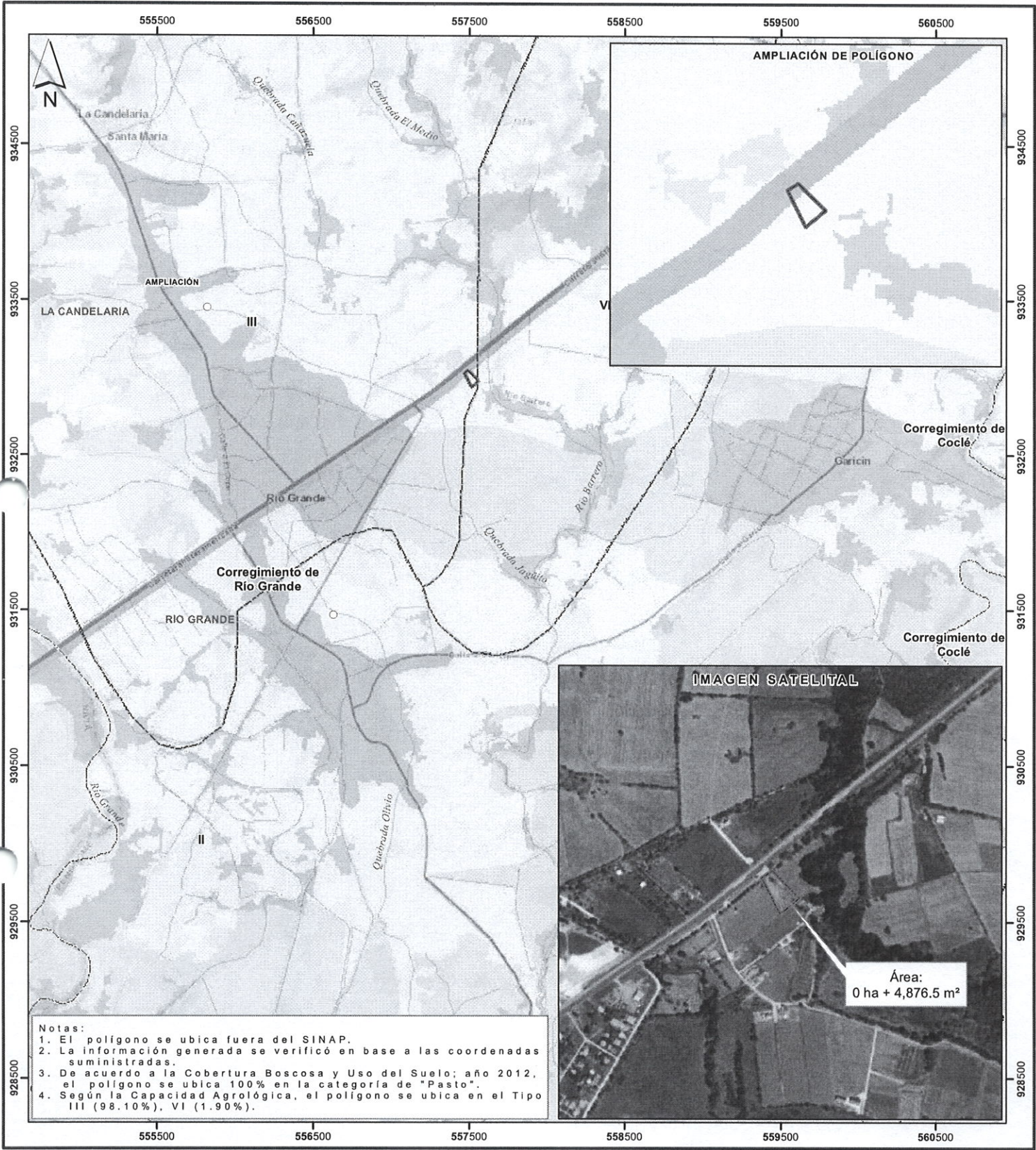

Notas:
1. El polígono se ubica fuera del SINAP.
2. La información generada se verificó en base a las coordenadas suministradas.
3. De acuerdo a la Cobertura Boscosa y Uso del Suelo; año 2012, el polígono se ubica 100% en la categoría de "Pasto".
4. Según la Capacidad Agrológica, el polígono se ubica en el Tipo III (98.10%), VI (1.90%).

Escala 1:25,000

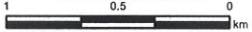

LEYENDA



- Lugares Poblados 2010
 - Red vial
 - Ríos y quebradas
 - Construcción de galera para depósito
 - Límites de corregimientos
 - Cuenca Hidrográfica No. 134, río Grande
 - Límite de Capacidad Agrológica
 - Arable, severas limitaciones en la selección de las plantas, requiere conservación especial o ambas cosas
 - No arable, con limitaciones severas, VI apta para pastos, bosques, tierras de reservas
- Cobertura y Uso de la Tierra 2012**

 - Arroz
 - Bosque latifoliado mixto secundario
 - Bosque plantado de latifoliadas
 - Caña de azúcar
 - Infraestructura
 - Otro cultivo anual
 - Pasto
 - Rastrojo y vegetación arbustiva
 - Superficie de agua
 - Área poblada

Sistema de Referencia Espacial:
Sistema Geodésico Mundial de 1984
Proyección Universal Transversal de Mercator
Zona 17 Norte

Ministerio de Ambiente
Dirección de Información Ambiental
Departamento de Geomática

Fuentes:
- Instituto Nacional de Estadística y Censo
- Ministerio de Ambiente
- Imagen ESRI
- Memorando DRCC-IF-050-2022 - Cat1