

CORREGIMIENTO DE OCÚ (CAB), DISTRITO DE OCÚ, PROVINCIA DE HERRERA - PROYECTO CONSTRUCCION DE PERSONERIA MUNICIPAL DE OCU

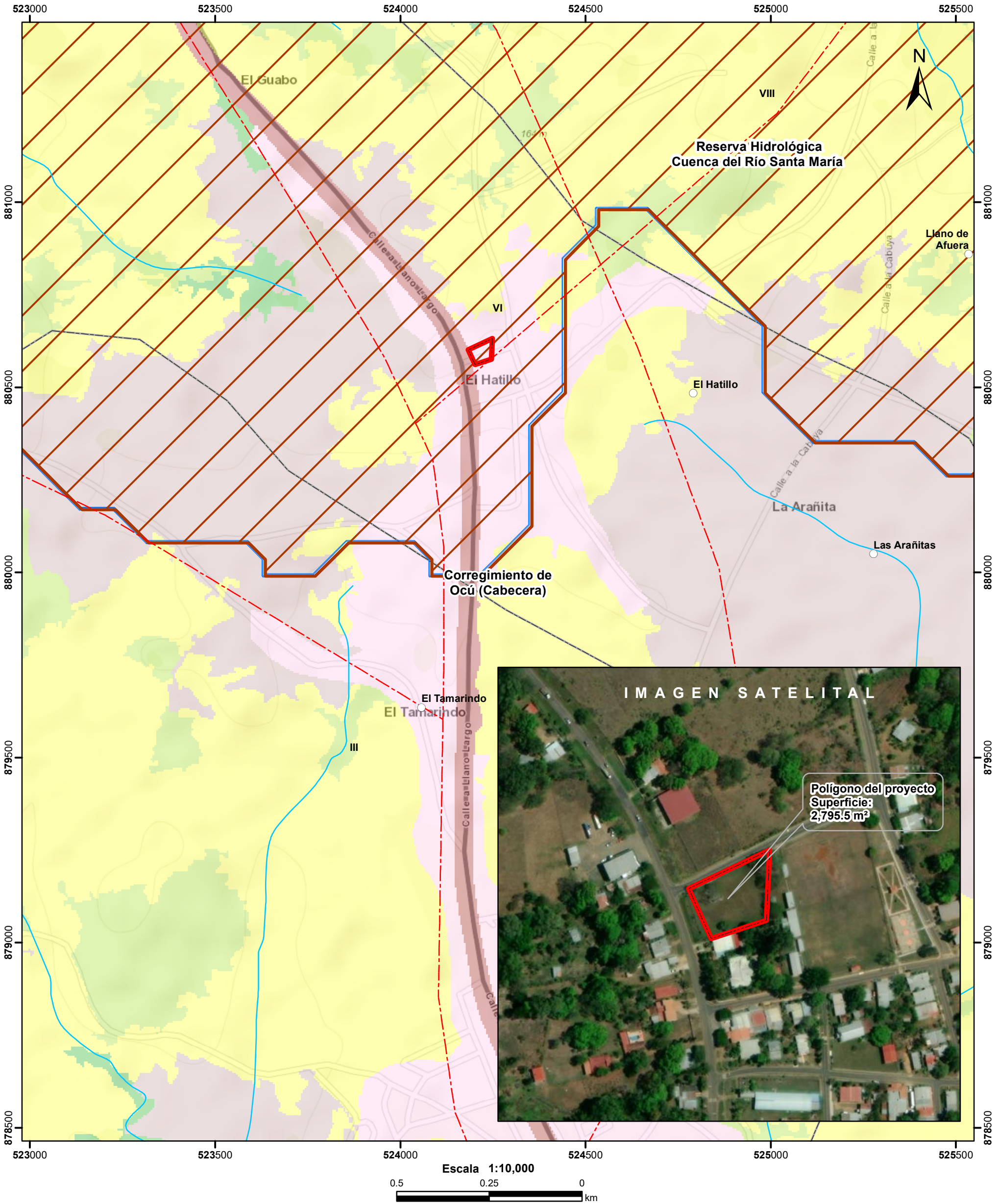

- Lugares Poblados
- Drenaje
- - - Red Vial
- ▭ Polígono del proyecto
- ▭ Reserva Hidrológica
- ▭ Cuenca del Río Santa María
- ▭ Cuenca hidrográfica
- ▭ Límite de Corregimientos
- ▭ Límite de Capacidad Agrológica

- LEYENDA**
- Cobertura y Uso del Suelo 2012**
- ▭ Bosque latifoliado mixto secundario
 - ▭ Infraestructura
 - ▭ Maíz
 - ▭ Pasto
 - ▭ Rastrojo y vegetación arbustiva
 - ▭ Área poblada

Notas:

- 1.El polígono del proyecto se dibujó en base a las coordenadas proporcionadas.
2. El proyecto se ubica dentro de la Reserva Hidrológica Cuenca del Río Santa María, límites del SINAP.
3. El proyecto se ubica en la cuenca hidrográfica No.132 (Río Santa María).

Capacidad Agrológica

VI No arable, con limitaciones severas, aptas para pastos, bosques, tierras de reservas.

Sistema de Referencia Espacial:
Sistema Geodésico Mundial de 1984
Proyección Universal Transversal de Mercator
Zona 17 Norte

Ministerio de Ambiente
Dirección de Información Ambiental
Departamento de Geomática

Fuente:

- Instituto Nacional de Estadística y Censo
- Ministerio de Ambiente
- Imagen ESRI