

UBICACION REGIONAL

ESCALA= 1:40,000

COORDENADAS DEL POLIGONO				
AREA TOTAL DEL POLIGONO = 37,001.013 m <sup>2</sup>				
DESCRIPCION	RUMBO	DISTANCIA	NORTE	ESTE
1	N 68°4'28.584 E	63.700 m	1008083.084	687348.942
2	N 21°55'31.416 W	29.700 m	1008106.870	687408.034
3	N 68°4'28.584 E	104.000 m	1008134.422	687396.944
4	S 21°55'31.416 E	36.300 m	1008173.255	687493.422
5	S 27°3'35.433 E	51.459 m	1008139.581	687506.977
6	S 32°11'39.450 E	122.387 m	1008093.755	687530.386
7	S 26°18'15.875 E	23.089 m	1007990.186	687595.593
8	S 68°4'28.584 W	139.982 m	1007969.488	687605.824
9	N 48°4'20.333 W	165.778 m	1007917.219	687475.967
10	N 41°4'37.800 W	22.944 m	1008027.990	687352.630
11	N 68°4'28.584 E	24.677 m	1008045.286	687337.555
12	N 21°55'31.416 W	30.813 m	1008054.500	687360.447

RESIDENCIAL VILLAS DEL ESTE ETAPA II		
DESGLOSE DE AREA		
1. AREA UTIL DE LOTES (RBS)	m <sup>2</sup>	%
	21,936.648	59.29
2. ÁREAS DE CALLES	15,065.365	40.71
3. AREA TOTAL DEL POLIGONO A DESARROLLAR	37,001.013	100.00
*EL AREA DE USO PUBLICO ESTA CONTEMPLADA EN LA ETAPA I		
CANTIDAD DE LOTES = 180		
NORMA DE ZONIFICACION RBS		

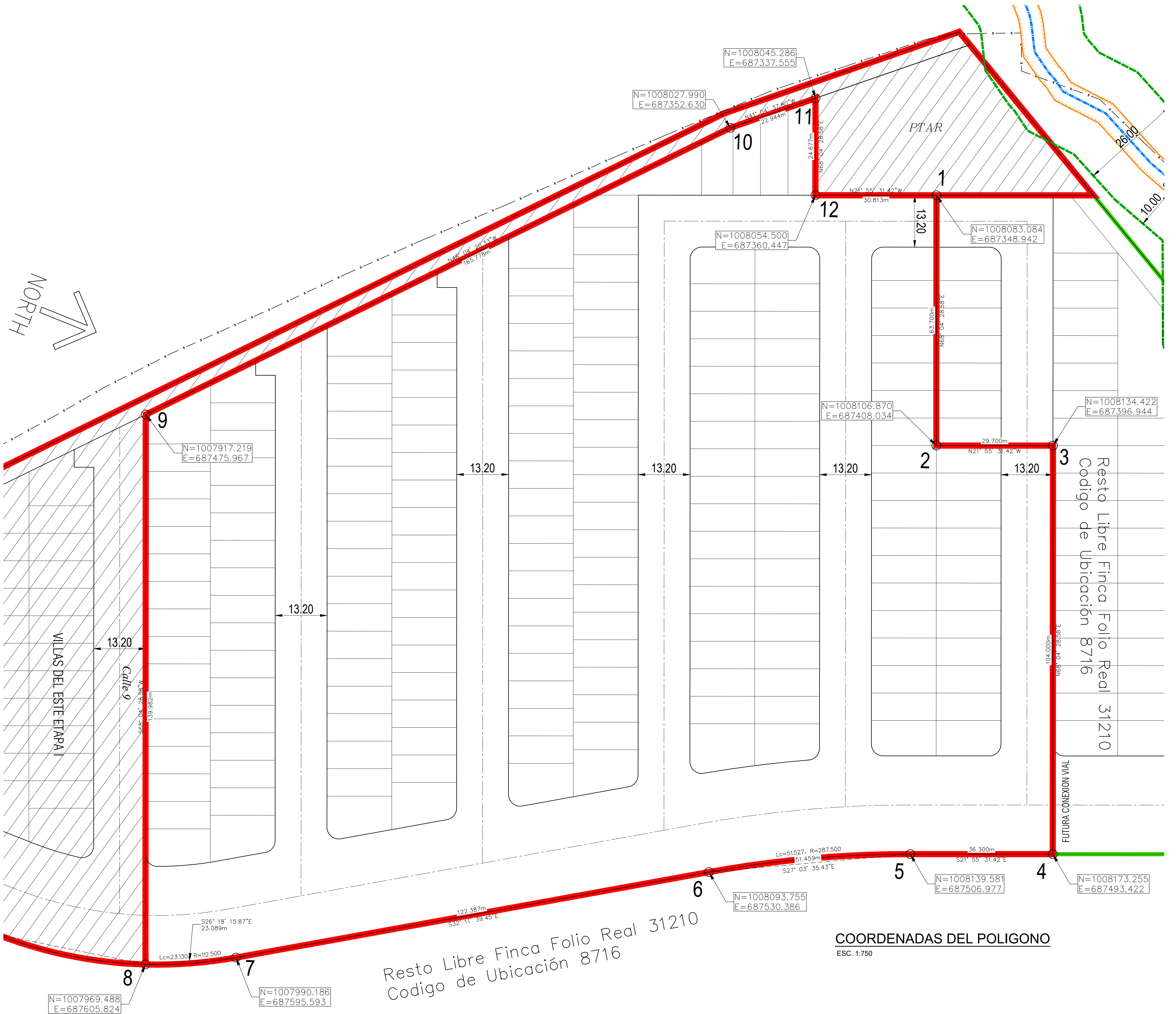

COORDENADAS DEL POLIGONO

ESC. 1:750

ROY SALOMON ABADI  
CEDULA: 8-787-2094  
REPRESENTANTE LEGAL

CORPORACION DE INGENIERIA FENIX, S.A.		CORPORACION DE INGENIERIA FENIX, S. A.	
		C I F S A	
		PROYECTO:	RESIDENCIAL VILLAS DEL ESTE (ETAPA II)
		PROPIEDAD:	LOTES DE PACORA S.A.
		PROMOTOR:	DESARROLLADORES DE PROYECTOS Y URBANIZACIONES S.A.
		UBICADO:	CORREGIMIENTO DE PACORA, DISTRITO DE PANAMA, PROVINCIA DE PANAMA
		FINCA FOLIO REAL: 31210; CODIGO UBIC.: 8716	
CONTENIDO:	POLIGONO ETAPA II		
HOJA	No.	DE	
1	1	1	