



MINISTERIO DE
AMBIENTE

MINISTERIO DE AMBIENTE
DIRECCION DE INFORMACION AMBIENTAL
Tel. 500-0855 – Ext. 6811/6048

MEMORANDO – DIAM – 1297 – 2023

PARA: DOMILUIS DOMÍNGUEZ E.
Director de Evaluación de Impacto Ambiental

DE: ALEX O. DE GRACIA C.
Director de Información Ambiental

ASUNTO: Verificación de coordenadas

FECHA: 26 de julio de 2023



En atención al memorando DEEIA-0502-2007-2023, donde se solicita generar una cartografía que nos permita determinar la ubicación del proyecto Categoría II titulado "ESTUDIO DISEÑO, CONSTRUCCIÓN, REHABILITACIÓN Y FINANCIAMIENTO DE LAS CALLES DEL DISTRITO DE PANAMÁ. RENGLÓN N°2. PUNTO CRÍTICO VÍA CINCUENTENARIO-CALLE 79 (DISEÑO Y CONSTRUCCIÓN DEL CANAL PLUVIAL)", cuyo promotor es MINISTERIO DE OBRAS PÚBLICAS, le informamos que con los datos proporcionados se determinó lo siguiente:

Variables	Descripción
Eje del Canal Pluvial	Longitud: 82.01 metros
Polígono del proyecto área de afectación	Superficie: 1,143.6 m ²
Área de Manglar	Superficie: 1,143.6 m ²
Puntos	Calidad de agua, Muestreo parcela 1, Muestreo parcela 2
SINAP	El polígono del proyecto área de afectación se ubica con un 20 % dentro del SINAP Manglares de Panamá Viejo Reserva Marino Costera.
División Política	Provincia: Panamá Metropolitana
	Distrito: Panamá
	Corregimiento: San Francisco
Cobertura Boscosa y Uso de la Tierra 2012	Área poblada
Capacidad Agrológica de los Suelos	Tipo IV

Adj. Mapa
AODGC/cas/ym
CC: Departamento de Geomática

	MINISTERIO DE AMBIENTE
DEPARTAMENTO DE EVALUACIÓN DE ESTUDIO DE IMPACTO AMBIENTAL	
RECIBIDO	
Por:	<i>[Signature]</i>
Fecha:	27/7/2023
Hora:	12:34

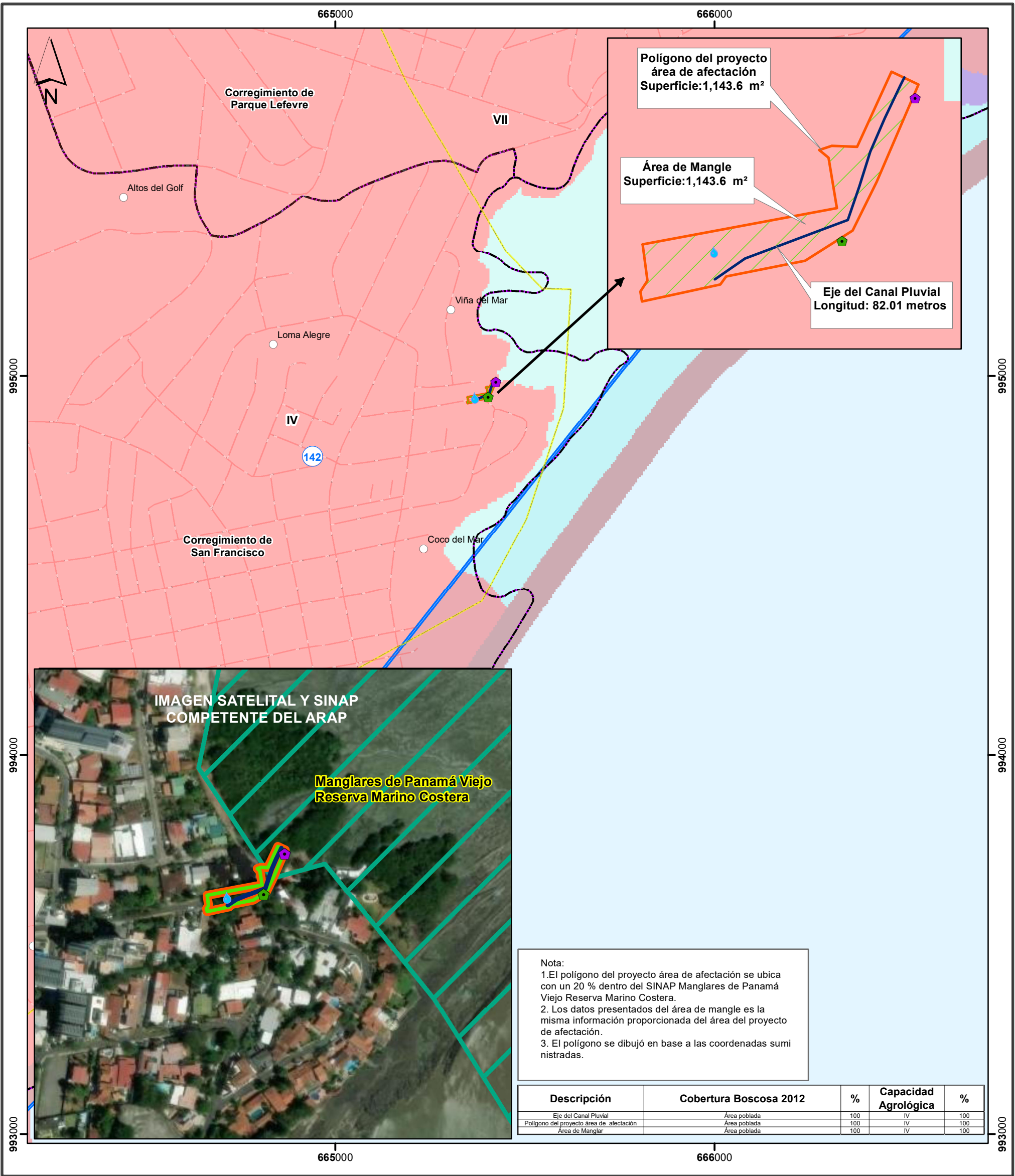

LEYENDA



- Lugares Poblados
- Calidad de agua
- Muestreo parcela 1
- Muestreo parcela 2
- Ríos y Quebradas
- Red Vial
- Eje del Canal Pluvial
- Área de Mangle
- Polígono del proyecto área de afectación
- Límite de Capacidad
- Límite de Corregimientos
- Cuencas Hidrográficas - 142, Ríos entre el Caimito y el Juan Díaz

- Cobertura Boscosa y Uso de la Tierra 2012**
- Afloramiento rocoso y tierra desnuda
 - Bosque de mangle
 - Infraestructura
 - Superficie de agua
 - Área poblada
- SINAP**
- Manglares de Panamá Viejo
 - Reserva Marino Costera
- Capacidad Agrológica**
- IV Arable, muy severas limitaciones en la selección de plantas, requiere un manejo muy cuidadoso o ambas cosas.

Sistema de Referencia Espacial:
 Sistema Geodésico Mundial de 1984
 Proyección Universal Transversal de Mercator
 Zona 17 Norte

Ministerio de Ambiente
 Dirección de Información Ambiental
 Departamento de Geomática

Fuente:

- Ministerio de Ambiente
- Mapa Base ESRI
- DEEIA-0502-2007-2023