

Dirección Regional de Coclé
Sección de Evaluación de Impacto Ambiental

www.miambiente.gob.pa
Telefax: 997-9805/Ext. 22

Penonomé, 13 de enero de 2023

DRCC-041-2023

Ingeniero
Erick Domínguez
Alcalde de Antón
E. S. D.

DEPARTAMENTO DE ALCALDIA MUNICIPIO DE ANTÓN ENTRADA DE DOCUMENTOS	
Entregado por:	
Fecha:	18-1-23 Hora: 1:32
Recibido por:	Yayou P

Ing. Domínguez:

Por este medio le solicitamos, nos asigne a un funcionario de su institución, para que acompañe a la Sección de Evaluación de Impacto Ambiental del Ministerio de Ambiente, Dirección Regional de Coclé a realizar una inspección de Evaluación de Impacto Ambiental, al proyecto categoría I denominado **"LOTIFICACIÓN VISTA DEL VALLE"**, cuyo promotor es **ZENAIDA WILSON DE WATTE**, a desarrollarse en el corregimiento de San Juan de Dios, distrito de Antón, provincia de Coclé.

La actividad se desarrollará el día jueves diecinueve (19) de enero de 2022, a partir de las 1:30 de la tarde.

Para mayor información contactar al Lic. José Quirós, jefe de la sección de Evaluación de la Regional de Coclé, al teléfono 906-1570 ó al correo jquiros@miambiente.gob.pa

Atentamente,



Ing. Chiara Ramos
Directora Regional
MiAMBIENTE-Coclé



CHR/jq
28

"DEJANDO HUELLAS PARA UN MEJOR AMBIENTE"

MINISTERIO DE AMBIENTE
DIRECCION DE INFORMACION AMBIENTAL

Tel. 500-0855 – Ext. 6715/6047

GEOMATICA-EIA-CAT I-0708-2023

De: **Alex O. De Gracia C.**
Jefe del Departamento de Geomática

Fecha de solicitud: **16 DE JUNIO DE 2023**

Proyecto: **“LOTIFICACIÓN VISTA DEL VALLE”**

Categoría: **I**

Provincia: **COCLÉ**

Distrito: **ANTÓN**

Corregimiento: **SAN JUAN DE DIOS**

Técnico Evaluador solicitante: **José Quirós**

Dirección Regional de: **COCLÉ**

Observaciones (hallazgos o información que se debe aclarar):

En respuesta a la solicitud del día 12 de abril de 2023, vía correo electrónico, donde se solicita generar una cartografía que permita determinar la ubicación del proyecto de Estudio de Impacto Ambiental, categoría I, denominado **LOTIFICACIÓN VISTA DEL VALLE**, le informamos lo siguiente:

Con los datos proporcionados se generó un polígono con una superficie (**24 ha + 0019.75 m²**), el mismo se ubica fuera de los límites del SINAP.

De acuerdo a la Cobertura Boscosa y Uso del Suelo 2012, el polígono se ubica en las categorías de **“Bosque plantado de latifoliadas”, “Pasto”, “Rastrojo y vegetación arbustiva”** y según la Capacidad Agrológica se ubica en el tipo **IV** (Arable, muy severas limitaciones en la selección de plantas, requiere un manejo muy cuidadoso o ambas cosas).

Técnico responsable: **Fátima González**

Fecha de respuesta: **20 DE JUNIO DE 2023**

Adj; Mapa
aodgc/fg

CC: Departamento de Geomática.

PROVINCIA DE COCLÉ, DISTRITO DE ANTÓN, CORREGIMIENTOS DE SAN JUAN DE DIOS
VERIFICACIÓN DE COORDENADAS DEL PROYECTO "LOTIFICACIÓN VISTA DEL VALLE"

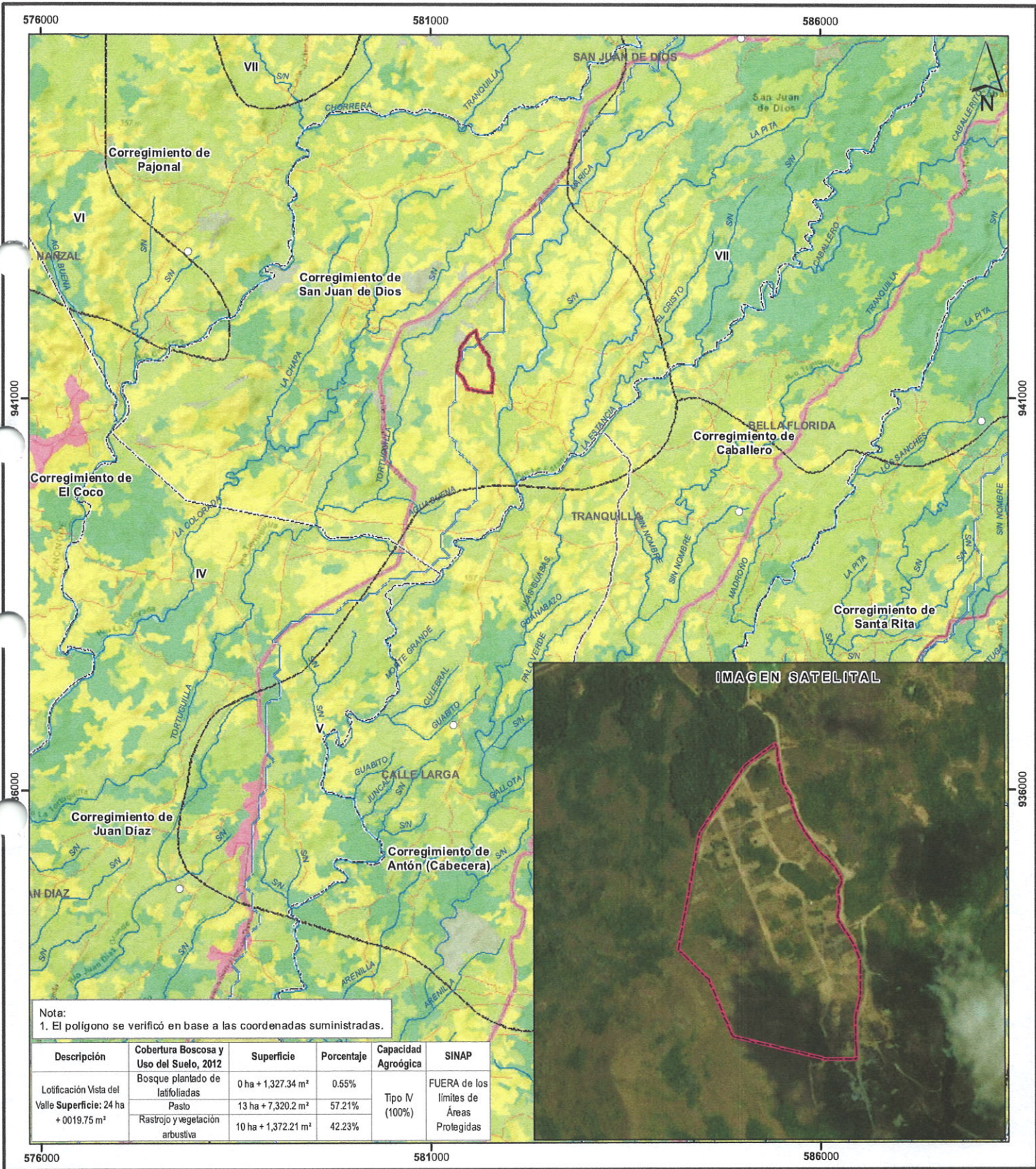

Escala 1:50,000



- LEYENDA**
- Lugares Poblados 2010
 - Red vial
 - Ríos y quebradas
 - Lotificación Vista del Valle
 - Límites de corregimientos
 - Cuenca Hidrográfica 134, río Grande / 136, río Antón
 - Límite de Capacidad Agrológica
 - Cobertura Boscosa y Uso de la Tierra, 2012**
 - Arroz
 - Bosque latifoliado mixto secundario
 - Bosque plantado de latifoliadas
 - Infraestructura
 - Otro cultivo anual
 - Pasto
 - Rastrojo y vegetación arbustiva
 - Superficie de agua
 - Área poblada
- Arable, muy severas limitaciones en la selección IV de plantas, requiere un manejo muy cuidadoso o ambas cosas

Sistema de Referencia Espacial:
Sistema Geodésico Mundial de 1984
Proyección Universal Transversal de Mercator
Zona 17 Norte

Ministerio de Ambiente
Dirección de Información Ambiental
Departamento de Geomática

Fuentes:
- Instituto Nacional de Estadística y Censo
- Ministerio de Ambiente
- Imagen ESRI
- Memorando DRCC-IF-049-2022 (1606/2023) - Cat1