

MINISTERIO DE AMBIENTE
DIRECCION DE INFORMACION AMBIENTAL
Tel. 500-0855 – Ext. 6811/6048

MEMORANDO – DIAM – 1400 – 2023

PARA: DOMILUIS DOMÍNGUEZ E.
Director de Evaluación de Impacto Ambiental

DE: ALEX O. DE GRACIA C.
Director de Información Ambiental

ASUNTO: Verificación de coordenadas

FECHA: 08 de agosto de 2023

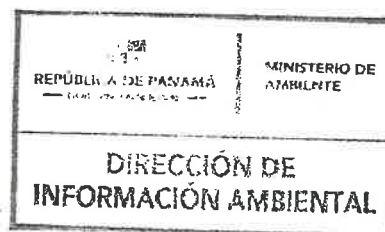

En atención al memorando DEEIA-0520-0108-2023, donde se solicita generar una cartografía que nos permita determinar la ubicación del proyecto Categoría II titulado "MEJORAS AL CAMINO", cuyo promotor es ARCHIPIÉLAGO DE LAS MULATAS, S.A., le informamos que con los datos proporcionados se determinó lo siguiente:

Variables	Descripción
Polígonos coordenados corregidas	Superficie: 16 ha + 6,964.75 m ²
Puntos	Área total del proyecto, Puntos del polígono 1, Puntos del polígono 2, Sitio temporal 1, Sitio temporal 2.
SINAP	Fuera
División Política	Provincia: Colón Distrito: Santa Isabel Corregimiento: Santa Isabel
Cobertura Boscosa y Uso de la Tierra 2012	Bosque latifoliado mixto secundario, Pasto, Rastrojo y vegetación arbustiva.
Capacidad Agrológica de los Suelos	Tipo VII

Adj. Mapa
AODGC/cas/ym
CC: Departamento de Geomática



PROVINCIA DE COLÓN, DISTRITO Y CORREGIMIENTO DE SANTA ISABEL, ESTUDIO CAT.II "MEJORAS AL CAMINO", VERIFICACIÓN DE COORDENADAS.

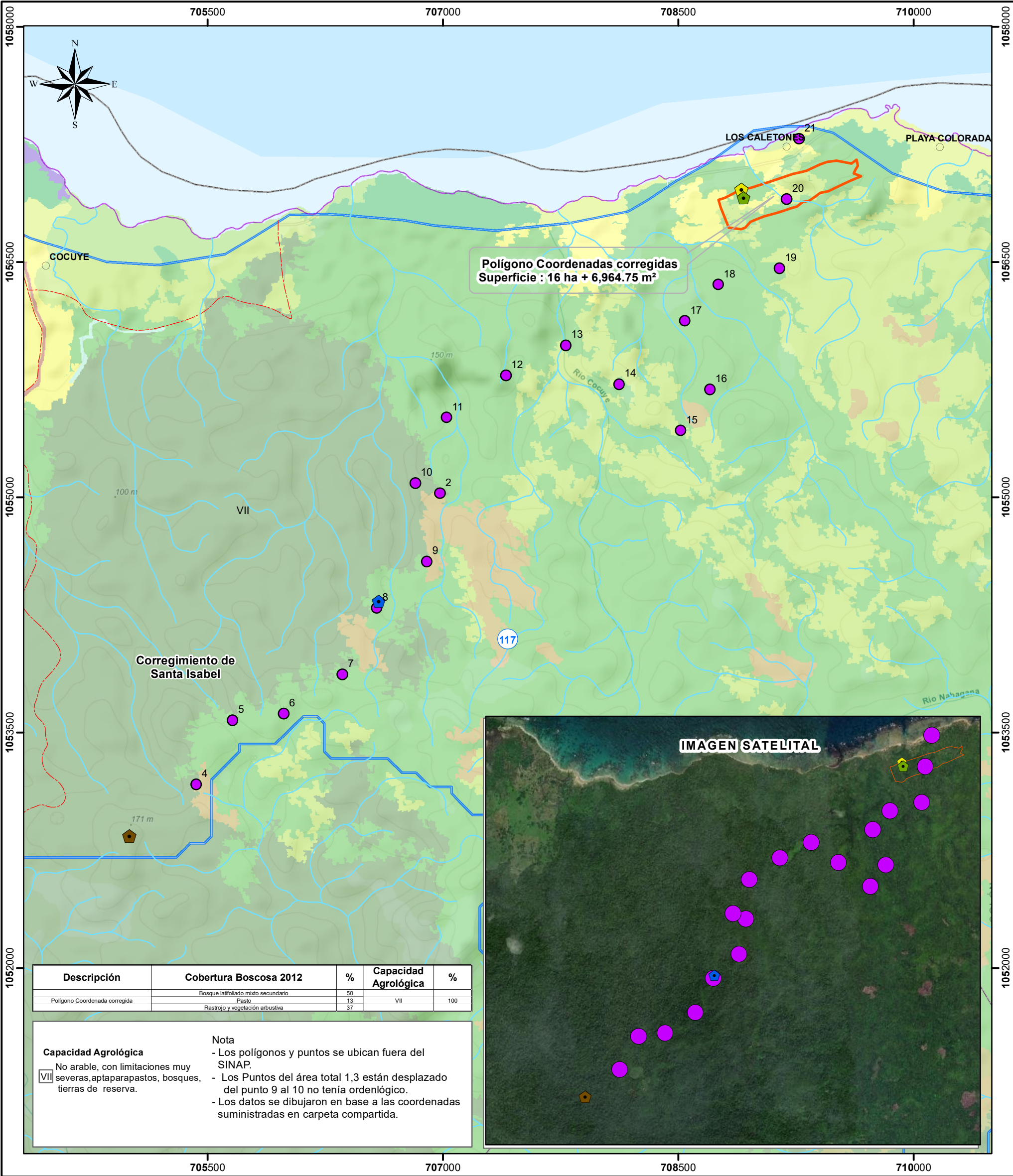

LEYENDA



- Lugares poblados
- Puntos del polígono 1
- Puntos del polígono 2
- Sitio temporal 1
- Sitio temporal 2
- Área total del proyecto
- Ríos y quebradas
- Red vial
- Alineamiento de la quebrada
- Polígonos coordenadas corregidas
- Límite de corregimientos

- Cuenca Hidrográfica 117 Ríos entre el Chagres y Mandinga
- Límite de Capacidad Agrológica
- Cobertura y Uso de la Tierra 2012**
- Afloramiento rocoso y tierra desnuda
- Bosque de mangle
- Bosque de rafia
- Bosque latifoliado mixto maduro
- Bosque latifoliado mixto secundario
- Infraestructura
- Pasto
- Rastrojo y vegetación arbustiva
- Superficie de agua
- Área heterogénea de producción agropecuaria

Sistema de Referencia Espacial:
Sistema Geodésico Mundial de 1984
Proyección Universal Transversal de Mercator
Zona 18 Norte

Ministerio de Ambiente
Dirección de Información Ambiental
Departamento de Geomática

Fuente: - Instituto Nacional de Estadística y Censo
- Ministerio de Ambiente
- Imagen ESRI
- Memorando DEEIA-0520-0118-2023.