

MINISTERIO DE AMBIENTE  
DIRECCION DE INFORMACION AMBIENTAL  
Tel. 500-0855 – Ext. 6811/6048

MEMORANDO – DIAM – 1409 – 2023

PARA: DOMILUIS DOMINGUEZ E.  
Director de Evaluación de Impacto Ambiental



DE: ALEX O DE GRACIA  
Director de Información Ambiental

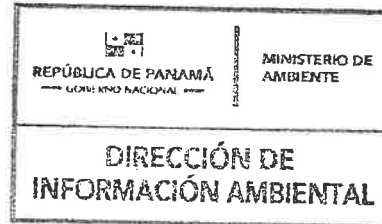

ASUNTO: Verificación de coordenadas

FECHA: 08 de agosto de 2023

En atención al memorando- DEEIA-0518-0108-2023, donde solicita generar una cartografía que permita determinar la ubicación y superficie de las coordenadas adjuntas, del Estudio de Impacto Ambiental, categoría II, denominado "VILLA DE LAS FLORES, FASE II", cuyo promotor es VILLA DE LAS FLORES, S.A., le informamos que con los datos proporcionados se determinó lo siguiente:

Variables	Descripción
Área de uso público # 1	2,777.04 m <sup>2</sup>
Área de uso público # 2	5,116.34 m <sup>2</sup>
Sitio de apilamiento temporal	2,353.5 m <sup>2</sup>
Área de protección ambiental	402.96 m
Drenaje 1	86.31 m
Drenaje 2	151.75 m
División Política Administrativa	Provincia: Veraguas.
	Distrito: Atalaya.
	Corregimiento: Atalaya (Cabecera).
Cobertura Boscosa y Uso de la Tierra, año 2012	Bosque latifoliado mixto secundario, Caña de azúcar, Pasto, Rastrojo y vegetación arbustiva.
Capacidad Agrológica de los Suelos	Tipo: IV.
Sistema Nacional de Áreas Protegidas (SINAP)	Fuera del SINAP

Atentamente,  
Adj.: Mapa  
AODGC/xs/ym  
CC: Departamento de Geomática





REPÚBLICA DE PANAMÁ

GOBIERNO NACIONAL

MINISTERIO DE AMBIENTE

PROVINCIA DE VERAGUAS, DISTRITO DE ATALAYA, CORREGIMIENTO DE ATALAYA CABECERA, UBICACION DEL PROYECTO CATEGORÍA II " VILLA DE LAS FLORES FASE II"

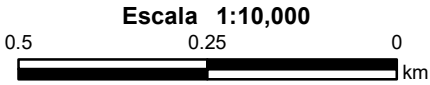
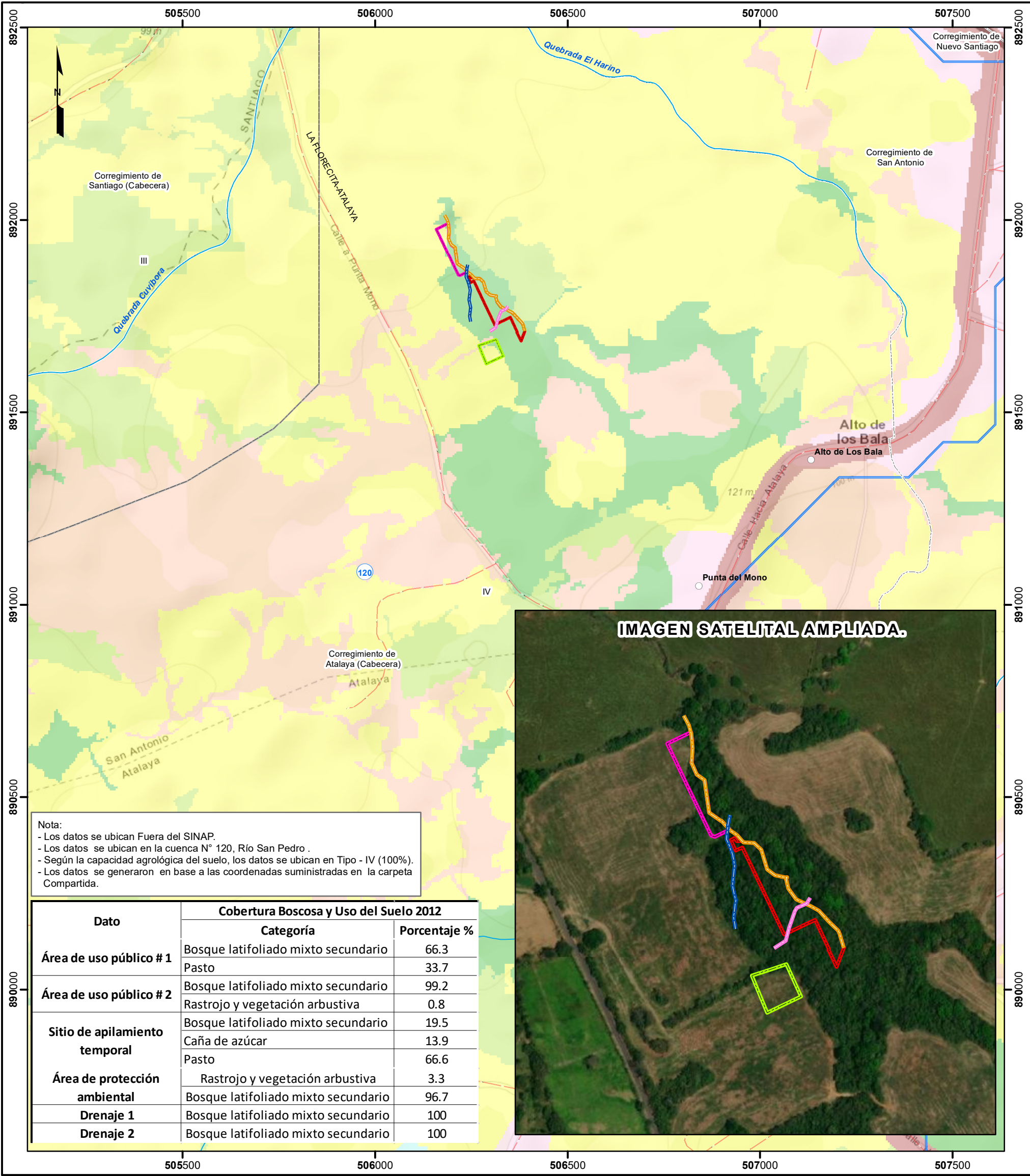

LEYENDA

- Lugares Poblados
- Ríos y quebradas
- Red Vial
- Líneas**
- Drenaje 1
- Drenaje 2
- Área de protección ambiental
- Polígonos**
- Sitio de apilamiento temporal
- Área de uso público # 1
- Área de uso público # 2
- Límite de Corregimientos

- Cobertura Boscosa y Uso del Suelo 2012.**
- Bosque latifoliado mixto secundario
  - Caña de azúcar
  - Infraestructura
  - Pasto
  - Rastrojo y vegetación arbustiva
  - Superficie de agua
  - Área poblada
  - Límite de Capacidad Agrológica
  - Tipo VI-No arable, con limitaciones severas, apta para pastos, bosques, tierras de reservas...

**Sistema de Referencia Espacial:**  
Sistema Geodésico Mundial de 1984  
Proyección Universal Transversal de Mercator  
Zona 17 Norte

**Ministerio de Ambiente**  
Dirección de Información Ambiental  
Departamento de Geomática

Fuente: - Instituto Nacional de Estadística y Censo  
- Ministerio de Ambiente  
- Imagen ESRI  
- Memorando-DEEIA-0518-0108-2023