

MINISTERIO DE AMBIENTE  
DIRECCION DE INFORMACION AMBIENTAL

Tel. 500-0855 – Ext. 6715/6047

GEOMATICA-EIA-CAT I-0774-2023



De: **Alex O. De Gracia C.**  
Jefe del Departamento de Geomática

Fecha de solicitud: **01 DE AGOSTO DE 2023**

Proyecto: **“INSTALACIÓN TEMPORAL DE PLANTA PREPARADORA DE ASFALTO”**

Categoría: **I**  
Provincia: **COCLÉ**  
Distrito: **PENONOME**  
Corregimiento: **EL COCO**

Técnico Evaluador solicitante: **Yarianis Santillana**  
Dirección Regional de: **COCLÉ**

**Observaciones (hallazgos o información que se debe aclarar):**

En respuesta a la solicitud del día 01 de agosto de 2023, vía correo electrónico, donde se solicita generar una cartografía que permita determinar la ubicación del proyecto de Estudio de Impacto Ambiental, categoría I, denominado **INSTALACIÓN TEMPORAL DE PLANTA PREPARADORA DE ASFALTO**, le informamos lo siguiente:

Con los datos proporcionados se generó un polígono con una superficie (**0 ha + 9849 m<sup>2</sup>**), el mismo se ubica fuera de los límites del SINAP.

De acuerdo a la Cobertura Boscosa y Uso del Suelo 2012, el polígono se ubica en las categorías de **“Pasto”**, **“Rastrojo y vegetación arbustiva”** y según la Capacidad Agrológica se ubica en el tipo **IV** (Arable, muy severas limitaciones en la selección de plantas, requiere un manejo muy cuidadoso o ambas cosas).

Técnico responsable: **Fátima González**  
Fecha de respuesta: **02 DE AGOSTO DE 2023**

Adj: Mapa  
aodgc/fg

CC: Departamento de Geomática.



PROVINCIA DE COCLÉ, DISTRITO DE PENONOMÉ, CORREGIMIENTO DE EL COCO  
VERIFICACIÓN DE COORDENADAS DEL PROYECTO "INSTALACION TEMPORAL  
DE PLANTA PREPARADORA DE ASFALTO"

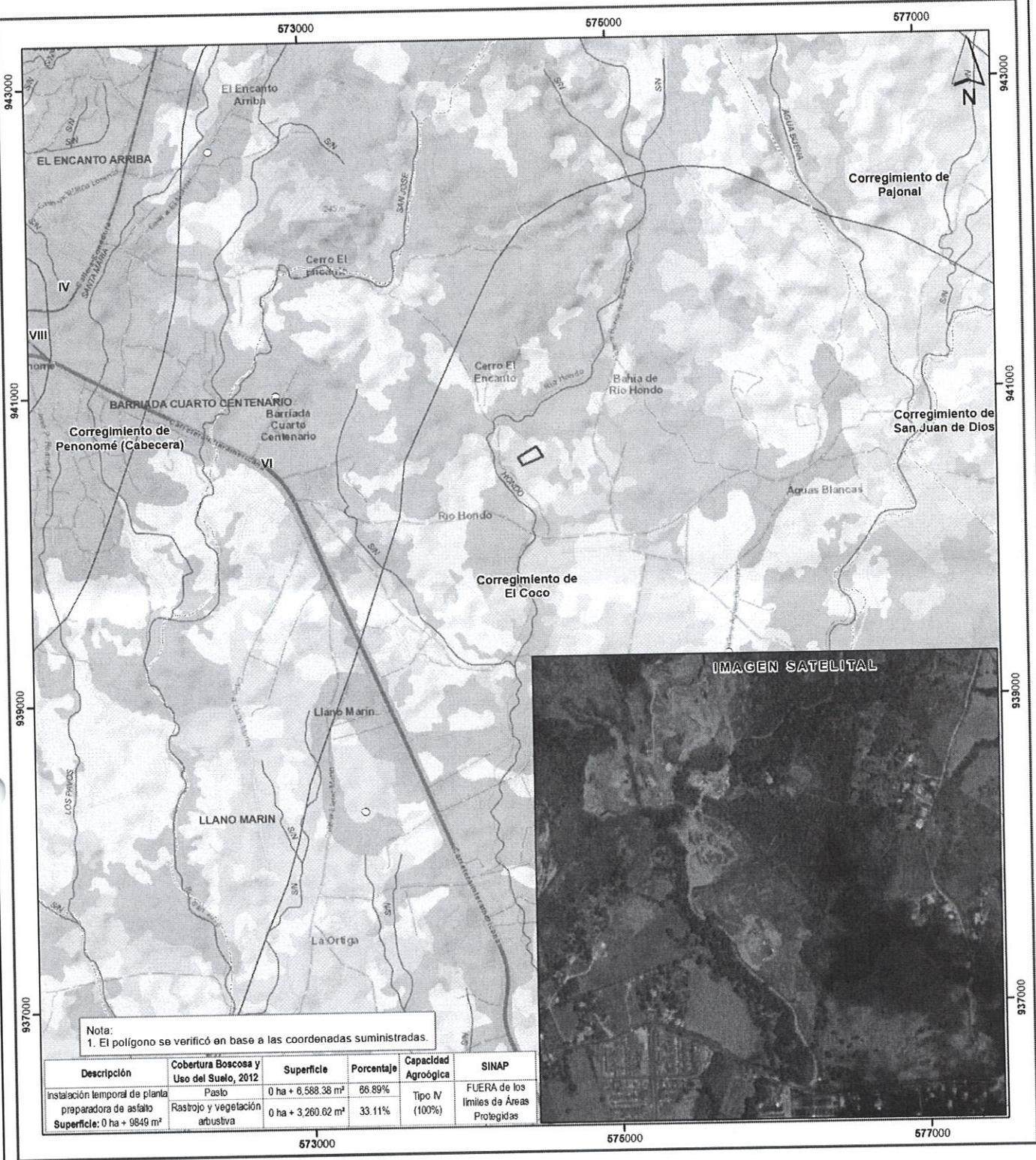

Escala 1:25,000

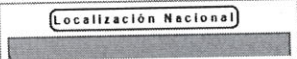

- Lugares Poblados 2010
- Red vial
- Ríos y quebradas
- Instalación temporal de

- LEYENDA
- Cobertura Boscosa y Uso de la Tierra, 2012
- Bosque latifoliado mixto secundario

- Infraestructura
- Otro cultivo anual
- Pasto
- Rastrojo y vegetación

Sistema de Referencia Espacial:  
Sistema Geodésico Mundial de 1984  
Proyección Universal Transversal de Mercator  
Zona 17 Norte

