



MINISTERIO DE
AMBIENTE

MINISTERIO DE AMBIENTE
DIRECCION DE INFORMACION AMBIENTAL
Tel. 500-0855 – Ext. 6811/6048

MEMORANDO – DIAM – 1423 – 2023

PARA: DOMILUIS DOMINGUEZ E.
Director de Evaluación de Impacto Ambiental

DE: ALEX O DE GRACIA
Director de Información Ambiental

ASUNTO: Verificación de coordenadas

FECHA: 10 de agosto de 2023

En atención al memorando-DEEIA-0525-0708-2023-Seguimiento-DEEIA-0146-0103-2023, donde solicita anexar a la cartografía generada en el Memorando-DEEIA-0518-0108-2023, el Memorando-DEEIA-0146-0103-2023, (de este memorando solo se monta el dato del Proyecto); del Estudio de Impacto Ambiental, categoría II, denominado "VILLA DE LAS FLORES, FASE II", cuyo promotor es VILLA DE LAS FLORES, S.A., le informamos que con los datos proporcionados se determinó lo siguiente:

División Política Administrativa	Provincia: Veraguas.
	Distrito: Atalaya.
	Corregimiento: Atalaya (Cabecera).
Sistema Nacional de Áreas Protegidas (SINAP)	Fuera del SINAP

Atentamente,
Adj.: Mapa
AODGC/xs/ym
CC: Departamento de Geomática



PROVINCIA DE VERAGUAS, DISTRITO DE ATALAYA,
CORREGIMIENTO DE ATALAYA CABECERA, UBICACION DEL
PROYECTO CATEGORÍA II " VILLA DE LAS FLORES FASE II"

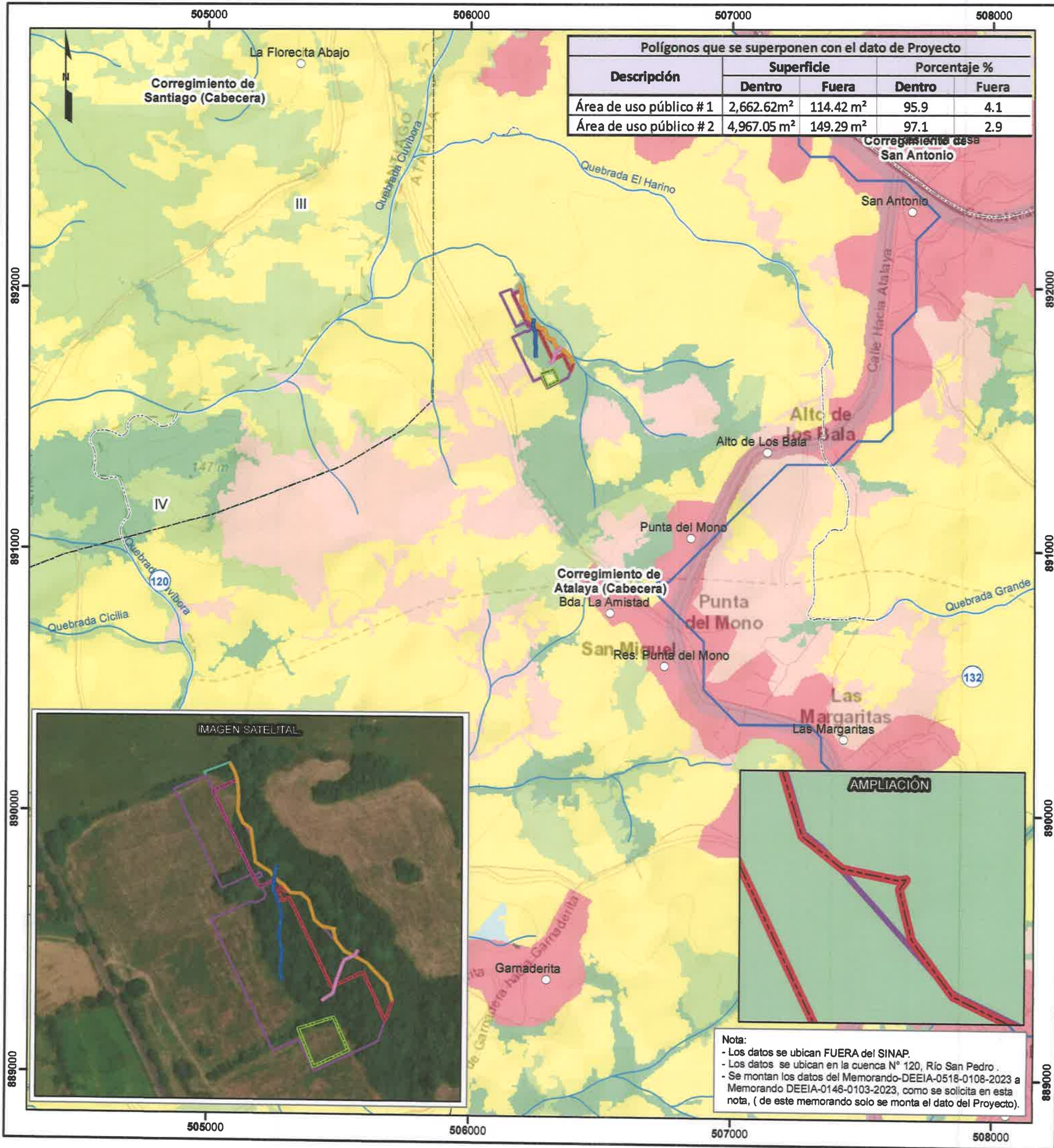

Escala 1:15,000



LEYENDA



- Lugares Poblados
- Red Vial
- Ríos y quebradas
- DEEIA-0518-0108-2023
- Drenaje 1
- Drenaje 2
- Área de protección ambiental
- Polígonos
- Sitio de apilamiento temporal
- Área de uso público # 1
- Área de uso público # 2

- DEEIA-0146-0103-2023
- Proyecto
- Límite de corregimiento
- Cuenca Hidrográfica
- Límite de Capacidad Agrológica
- Tipo IV-Arable, muy severas limitaciones en la selección de plantas, requiere un manejo muy cuidadoso o ambas cosas.

- Cobertura Boscosa y Uso del Suelo 2012.
- Bosque latifoliado mixto secundario
- Caña de azúcar
- Infraestructura
- Pasto
- Rastrojo y vegetación arbustiva
- Superficie de agua
- Área poblada

Sistema de Referencia Espacial:
Sistema Geodésico Mundial de 1984
Proyección Universal Transversal de Mercator
Zona 17 P - Norte

Ministerio de Ambiente
Dirección de Información Ambiental
Departamento de Geomática

Fuentes:

- Instituto Nacional de Estadística y Censo
- Ministerio de Ambiente
- Imagen ESRI
- Memorando DEEIA-0525-0708-2023- Seguimiento-DEEIA-0146-0103-2023.