

MINISTERIO DE AMBIENTE
DIRECCION DE INFORMACION AMBIENTAL
Tel. 500-0855 – Ext. 6811/6048

MEMORANDO – DIAM – 1439 – 2023

PARA: DOMILUIS DOMÍNGUEZ E.
Director de Evaluación de Impacto Ambiental

DE: 
ALEX O. DE GRACIA C.
Director de Información Ambiental

ASUNTO: Verificación de coordenadas

FECHA: 14 de agosto de 2023



En atención al memorando DEEIA-0529-0808-2023, donde se solicita generar una cartografía que nos permita determinar la ubicación del proyecto categoría II "DEEPBLUE", cuyo promotor es DEEP BLUE SERVICE, S.A, le informamos que con los datos proporcionados se determinó lo siguiente:

Variables	Descripción
Polígono del proyecto	Superficie: 1,252 m ²
Tanque séptico	Superficie: 2.3 m ²
Puntos	Punto de descarga
SINAP	Fuera
División Política	Provincia: Panamá Oeste
	Distrito: Arraiján
	Corregimiento: Vista Alegre
Cobertura Boscosa y Uso del Suelo 2012	Área Poblada
Capacidad Agrológica de los Suelos	Tipo VI

Adj. Mapa
AODGC/cas/ym
CC: Departamento de Geomática

		MINISTERIO DE AMBIENTE	
REPÚBLICA DE PANAMÁ GOBIERNO NACIONAL			
DEPARTAMENTO DE EVALUACION DE ESTUDIO DE IMPACTO AMBIENTAL			
RECIBIDO			
Por			
Fecha:	17/8/2023		
Hora	11:32 am		

PROVINCIA DE PANAMÁ OESTE ,DISTRITO DE ARRAIJÁN, CORREGIMIENTO DE VISTA ALEGRE, PROYECTO CATEGORÍA II "DEEPBLUE", VERIFICACIÓN DE COORDENADAS.

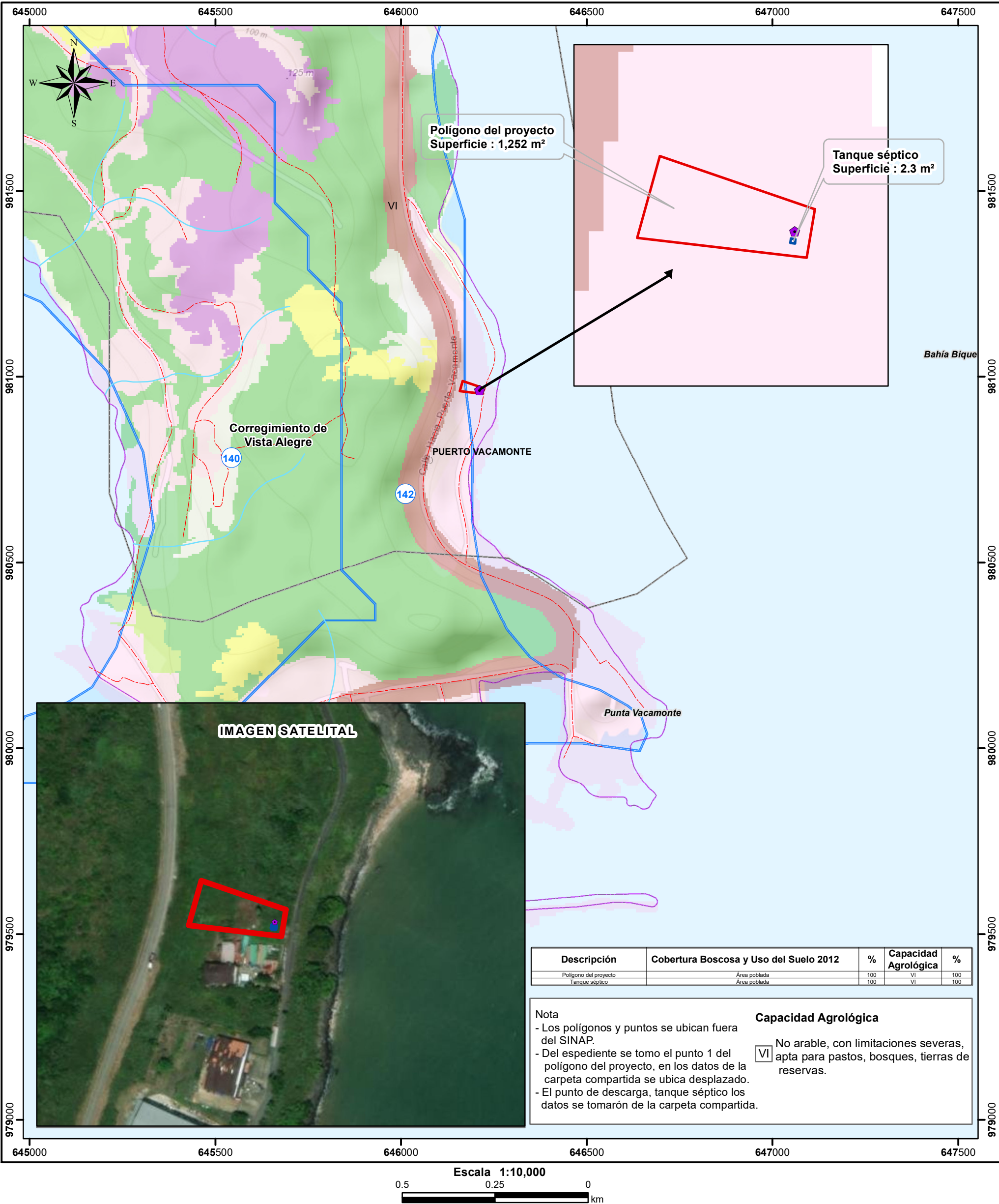

LEYENDA

- Lugares poblados
- ◆ Punto de descarga
- Ríos y quebradas
- Red vial
- ▭ Polígono del proyecto
- ▭ Tanque septico
- ▭ Límite de corregimientos
- ▭ Cuenca Hidrográfica 142
- ▭ Ríos entre el Caimito y el Juan Díaz
- ▭ Límite de Capacidad Agrológica

- Cobertura Boscosa y Uso del Suelo 2012
- ▭ Afloramiento rocoso y tierra desnuda
 - ▭ Bosque latifoliado mixto secundario
 - ▭ Explotación minera
 - ▭ Infraestructura
 - ▭ Pasto
 - ▭ Playa y arenal natural
 - ▭ Rastrojo y vegetación arbustiva
 - ▭ Área poblada

Sistema de Referencia Espacial:
Sistema Geodésico Mundial de 1984
Proyección Universal Transversal de Mercator
Zona 18 Norte

Ministerio de Ambiente
Dirección de Información Ambiental
Departamento de Geomática

Fuente: - Instituto Nacional de Estadística y Censo
- Ministerio de Ambiente
- Imagen ESRI
- Memorando: DEEIA-0529-0808-2023.

